

# ПОСТАНОВЛЕНИЕ АДМИНИСТРАЦИИ ГОРОДА СТАВРОПОЛЯ СТАВРОПОЛЬСКОГО КРАЯ

21.08.2018

г. Ставрополь

№ 1634

Об утверждении документации по планировке территории (проекта планировки территории, проекта межевания территории) в границах улицы Васякина, улицы Артиллерийской от жилого дома № 1 до жилого дома № 69, улицы Народной от улицы Октябрьской до переулка Моздокского, улицы Островского, улицы Артиллерийской от жилого дома № 69 до жилого дома № 103 города Ставрополя в целях реконструкции подземного газопровода

В соответствии со статьями 45, 46 Градостроительного кодекса Российской Федерации, Федеральным законом от 06 октября 2003 г. № 131-ФЗ «Об общих принципах организации местного самоуправления в Российской Федерации», Уставом муниципального образования города Ставрополя Ставропольского края, с учетом протокола публичных слушаний, проведенных комиссией по землепользованию и застройке города Ставрополя от 22.12.2017, заключения о результатах публичных слушаний, проведенных комиссией по землепользованию и застройке города Ставрополя от 22.12.2017

**ПОСТАНОВЛЯЮ:**

1. Утвердить документацию по планировке территории (проект планировки территории, проект межевания территории) в границах улицы Васякина, улицы Артиллерийской от жилого дома № 1 до жилого дома № 69, улицы Народной от улицы Октябрьской до переулка Моздокского, улицы Островского, улицы Артиллерийской от жилого дома № 69 до жилого дома № 103 города Ставрополя согласно приложению в целях реконструкции подземного газопровода «Распределительный газопровод низкого давления в городе Ставрополе с ШРП № 4547429, инвентарный номер 26334».

2. Опубликовать настоящее постановление и документацию по планировке территории (проект планировки территории, проект межевания территории) в границах улицы Васякина, улицы Артиллерийской от жилого дома № 1 до жилого дома № 69, улицы Народной от улицы Октябрьской до переулка Моздокского, улицы Островского, улицы Артиллерийской от жилого дома № 69 до жилого дома № 103 города Ставрополя в газете «Ставрополь официальный. Приложение к газете «Вечерний Ставрополь» в течение семи дней со дня утверждения указанной документации.

3. Разместить настоящее постановление и документацию по планировке территории (проект планировки территории, проект межевания территории) в границах улицы Васякина, улицы Артиллерийской от жилого дома № 1 до жилого дома № 69, улицы Народной от улицы Октябрьской до переулка Моздокского, улицы Островского, улицы Артиллерийской от жилого дома № 69 до жилого дома № 103 города Ставрополя на официальном сайте администрации города Ставрополя в информационно-телекоммуникационной сети «Интернет».

4. Настоящее постановление вступает в силу со дня его подписания.

Глава города Ставрополя

А.Х. Джатдоев

## Приложение

к постановлению администрации  
города Ставрополя  
от 21.08.2018 № 1634

### ДОКУМЕНТАЦИЯ

по планировке территории (проект планировки территории, проект межевания территории) в границах улицы Васякина, улицы Артиллерийской от жилого дома № 1 до жилого дома № 69, улицы Народной от улицы Октябрьской до переулка Моздокского, улицы Островского, улицы Артиллерийской от жилого дома № 69 до жилого дома № 103 города Ставрополя

Документация по планировке территории (проект планировки территории) в границах улицы Васякина, улицы Артиллерийской от жилого дома № 1 до жилого дома № 69, улицы Народной от улицы Октябрьской до переулка Моздокского, улицы Островского, улицы Артиллерийской от жилого дома № 69 до жилого дома № 103 города Ставрополя

#### 1. Общая часть.

Документация по планировке территории (проект планировки территории) в границах улицы Васякина, улицы Артиллерийской от жилого дома № 1 до жилого дома № 69, улицы Народной от улицы Октябрьской до переулка Моздокского, улицы Островского, улицы Артиллерийской от жилого дома № 69 до жилого дома № 103 города Ставрополя (далее – проект планировки территории) линейного объекта местного значения «Распределительный газопровод низкого давления в городе Ставрополе с ШРП № 4547429 инвентарный номер 26334», по адресу: переулок Астраханский, улица Островского, улица Народная, проезд Шахтинский, проезд Двойной, переулок Клухорский, проезд Томский, улица Васякина – улица Машиностроителей, проезд Кочубея, улица Кавалерийская – проезд Котовского, переулок Клухорский, переулок Красина, улица Васякина, улица Артиллерийская город Ставрополь, Ставропольский край (далее – объект строительства) разработана обществом с ограниченной ответственностью «Техноинжиниринг» на основании приказа Акционерного общества «Газпром газораспределение Ставрополь», действующего по доверенности от 04.08.2017 № 78 АБ 3184820, выданной Акционерным обществом «Газпром газораспределение» – собственником объекта строительства, от 09.08.2017 № 159 «О подготовке проекта планировки территории в отношении объекта «Распределительный газопровод низкого давления в городе Ставрополе с ШРП № 4547429, инвентарный номер 26334». Адрес: переулок Астраханский, улица Островского, улица Народная, проезд Шахтинский, проезд Двойной, переулок Клухорский, проезд Томский, улица Васякина – улица Машиностроителей, проезд Кочубея, улица Кавалерийская – проезд Котовского, переулок Клухорский, переулок Красина, улица Васякина, улица Артиллерийская город Ставрополь, Ставропольский край (реконструкция

газопровода на участке улицы Васякина, по улице Артиллерийской от жилого дома № 1 до жилого дома № 69, улице Народной от улицы Октябрьской до переулка Моздокского, улицы Островского, улицы Артиллерийской от жилого дома № 69 до жилого дома № 103)» (далее – Приказ от 09.08.2017 № 159).

Приказ от 09.08.2017 № 159 принят в рамках Программы реконструкции и технического перевооружения газового хозяйства Акционерного общества «Газпром газораспределение».

Территория реконструкции объекта строительства, в отношении которой разработан проект планировки территории, расположена на участке по улице Васякина, улице Артиллерийской от жилого дома № 1 до жилого дома № 69, улице Народной от улицы Октябрьской до переулка Моздокского, улице Островского, улице Артиллерийской от жилого дома № 69 до жилого дома № 103 города Ставрополя.

Проект планировки территории осуществляется в целях:

- реконструкции объекта строительства;
- обеспечения устойчивого развития территории;
- выделения элементов планировочной структуры;
- установления границ земельных участков, на которых расположены объекты капитального строительства;
- установления границ земельного участка, предназначенного для реконструкции и размещения объекта строительства.

2. Разрешительная документация.

Градостроительный кодекс Российской Федерации;

Земельный кодекс Российской Федерации;

корректировка генерального плана города Ставрополя на 2010 – 2030 годы, утвержденная решением Ставропольской городской Думы от 03 сентября 2009 года № 98 «Об утверждении корректировки генерального плана города Ставрополя на 2010 – 2030 годы» (далее – генеральный план);

Правила землепользования и застройки муниципального образования города Ставрополя Ставропольского края, утвержденные решением Ставропольской городской Думы от 27 сентября 2017 г. № 136 «О Правилах землепользования и застройки муниципального образования города Ставрополя Ставропольского края» (далее – Правила землепользования и застройки);

постановление Правительства Российской Федерации от 20 ноября 2000 г. № 878 «Об утверждении Правил охраны газораспределительных сетей»;

СП 42.13330.2016 «Градостроительство. Планировка и застройка городских и сельских поселений. Актуализированная редакция СНиП 2.07.01-89»;

СП 62.13330.2011 «Газораспределительные системы. Актуализированная редакция СНиП 42-01-2002»;

СП 42-101-2003 «Общие положения по проектированию и строительству газораспределительных систем из металлических и полиэтиленовых труб»;

СП 42-103-2003 «Проектирование и строительство газопроводов из полиэтиленовых труб и реконструкция изношенных газопроводов»;

СП 21.13330.2012 «Здания и сооружения на подрабатываемых территориях и просадочных грунтах. Актуализированная редакция СНиП 2.01.09-91»;

ГОСТ 9.602-2005 «Единая система защиты от коррозии и старения (ЕСЗКС). Сооружения подземные. Общие требования к защите от коррозии» (далее - ГОСТ 9.602-2005);

ГОСТ 17375-2001 (ИСО 3419-81) «Детали трубопроводов бесшовные приварные из углеродистой и низколегированной стали. Отводы крутоизогнутые типа 3D (R~1,5DN). Конструкция (с изменением № 1)» (далее - ГОСТ 17375-2001);

ГОСТ Р 52779-2007 (ИСО 8085-2:2001, ИСО 8085-3:2001) «Детали соединительные из полиэтилена для газопроводов. Общие технические условия» (далее - ГОСТ Р 52779-2007);

Приказ от 09.08.2017 № 159;

техническое задание на разработку проекта планировки территории под размещение объекта строительства.

### 3. Положение о размещении объекта строительства.

В административном отношении объект строительства расположен на землях муниципального образования города Ставрополя Ставропольского края (далее – город Ставрополь), в северо-западной части. Объект строительства проходит вдоль улиц с индивидуальными жилыми домами по улице Островского, улице Народной, улице Артиллерийской, улице Васякина и приведен в приложении 1 к документации по планировке территории (проекту планировки территории, проекту межевания территории) в границах улицы Васякина, улицы Артиллерийской от жилого дома № 1 до жилого дома № 69, улицы Народной от улицы Октябрьской до переулка Моздокского, улицы Островского, улицы Артиллерийской от жилого дома № 69 до жилого дома № 103 города Ставрополя.

Реконструкцию объекта строительства планируется осуществить в границах города Ставрополя, в кадастровых кварталах: 26:12:022006, 26:12:022009, 26:12:020506, 26:12:021405, 26:12:022001, 26:12:022002, 26:12:022003, 26:12:022004, 26:12:022005, 26:12:022008, 26:12:022011, 26:12:022013, 26:12:022016, 26:12:022017, 26:12:022018, 26:12:022020, 26:12:022021, 26:12:022027, 26:12:022028, 26:12:022029, на землях, государственная собственность на которые не разграничена и относится к категории земель – земли населенных пунктов.

Объекты культурного наследия, включенные в единый государственный реестр объектов культурного наследия, отсутствуют, выявленные объекты культурного наследия на местности в результате

проведения археологических полевых работ отсутствуют, объекты, обладающие признаками объекта культурного наследия, отсутствуют. В случае выявления объектов культурного наследия в процессе реконструкции объекта строительства необходимо приостановить работы и уведомить соответствующие контрольные органы в порядке, предусмотренном Федеральным законом от 25 июня 2002 г. № 73-ФЗ «Об объектах культурного наследия (памятниках истории и культуры) народов Российской Федерации», Законом Ставропольского края от 16 марта 2006 г. № 14-кз «Об объектах культурного наследия (памятниках истории и культуры) народов Российской Федерации в Ставропольском крае».

#### 4. Описание объекта строительства.

На объекте строительства предусматривается:

реконструкция подземного распределительного газопровода низкого давления с увеличением диаметра труб;

перекладка к индивидуальным жилым домам газопроводов – вводов, которые представляют собой газопровод газораспределительной сети от места присоединения к распределительному газопроводу до отключающего устройства перед вводным газопроводом или футляром при вводе в здание в подземном исполнении (далее – газопроводы – вводы).

Газопроводы – вводы, входящие в имущественный комплекс Акционерного общества «Газпром газораспределение», расположены в полосе отвода объекта строительства, формируемой для осуществления работ по реконструкции объекта строительства.

Газопроводы – вводы, не входящие в имущественный комплекс Акционерного общества «Газпром газораспределение», необходимо переподключить с минимальным изменением их протяженности.

Давление газа на объекте строительства:

проектное: 0,005 МПа;

фактическое: 0,005 МПа.

Материалы, предусмотренные для реконструкции объекта строительства:

трубы стальные электросварные прямошовные группы В по ГОСТу 10704-91 в изоляции (материалом изоляции объекта строительства является экструдированный полиэтилен в соответствии с ГОСТ 9.602-2005) (далее – стальные трубы);

трубы полиэтиленовые по ГОСТу Р 50838-2009 из полиэтилена ПЭ100 SDR11 с коэффициентом запаса прочности 6,7 (далее – полиэтиленовые трубы).

Повороты из стальных труб необходимо выполнить отводами по ГОСТу 17375-2001. Повороты стальных труб с нестандартными углами выполняются отводами по согласованию с изготовителем.

Повороты из полиэтиленовых труб необходимо выполнить упругим изгибом и с помощью отводов. Соединительные детали из полиэтилена для объекта строительства должны соответствовать техническим требованиям в

соответствии с ГОСТом Р 52779-2007.

Под строительную площадку объекта строительства предусматривается отвод территории по улице Островского, улице Народной, улице Артиллерийской, улице Васякина в границах мест общего пользования вдоль существующих ограждений и фасадов зданий. Территория, отводимая под реконструкцию объекта строительства, относится к землям города Ставрополя.

С целью рационального использования смежных земельных участков проектом планировки территории предусматривается минимальное использование земель города Ставрополя при реконструкции объекта строительства.

Параметры образуемого земельного участка, сформированного под полосу отвода объекта строительства (далее – образуемый земельный участок), представлены в таблице 1.

Таблица 1

№ п/п	Тип образуемого земельного участка	Площадь, кв. м	Ширина, м	Длина, м
1.	Образуемый земельный участок, расположенный на землях, государственная собственность на которые не разграничена	31535,0	7,5	3700,0

Вид разрешенного использования для образуемого земельного участка по классификатору видов разрешенного использования земельных участков, утвержденному приказом Министерства экономического развития Российской Федерации от 01 сентября 2014 г. № 540 «Об утверждении классификатора видов разрешенного использования земельных участков», а также в соответствии с Правилами землепользования и застройки – «коммунальное обслуживание». Код (числовое обозначение) вида разрешенного использования земельного участка – 3.1.

5. Основные технико-экономические показатели проекта планировки территории.

Основные технико-экономические показатели проекта планировки территории представлены в таблице 2.

Таблица 2

№ п/п	Наименование	Единица измерения	Количество
1.	Территория в границах проекта планировки территории, всего:	кв. м	36057,0
1)	Общая площадь образуемого земельного участка	кв. м	31535,0
2)	Общая протяженность объекта строительства	м	3700,0

6. Координаты поворотных точек границы полосы отвода объекта строительства, формируемой на землях, государственная собственность на которые не разграничена, и красных линий приведены в приложении 3 к

документации по планировке территории (проекту планировки территории, проекту межевания территории) в границах улицы Васякина, улицы Артиллерийской от жилого дома № 1 до жилого дома № 69, улицы Народной от улицы Октябрьской до переулка Моздокского, улицы Островского, улицы Артиллерийской от жилого дома № 69 до жилого дома № 103 города Ставрополя.

Документация по планировке территории  
(проект межевания территории) в границах улицы Васякина, улицы Артиллерийской от жилого дома № 1 до жилого дома № 69, улицы Народной от улицы Октябрьской до переулка Моздокского, улицы Островского, улицы Артиллерийской от жилого дома № 69 до жилого дома № 103 города Ставрополя

7. Документация по планировке территории (проект межевания территории) в границах улицы Васякина, улицы Артиллерийской от жилого дома № 1 до жилого дома № 69, улицы Народной от улицы Октябрьской до переулка Моздокского, улицы Островского, улицы Артиллерийской от жилого дома № 69 до жилого дома № 103 города Ставрополя (далее – проект межевания территории) объекта строительства разработана обществом с ограниченной ответственностью «Техноинжиниринг» на основании Приказа от 09.08.2017 № 159.

Территория реконструкции объекта строительства, в отношении которой разработан проект межевания территории, расположена на участке по улице Васякина, улице Артиллерийской от жилого дома № 1 до жилого дома № 69, улице Народной от улицы Октябрьской до переулка Моздокского, улице Островского, улице Артиллерийской от жилого дома № 69 до жилого дома № 103 города Ставрополя.

Проект межевания территории выполнен в соответствии с требованиями Градостроительного кодекса Российской Федерации, Земельного кодекса Российской Федерации, Федерального закона от 13 июля 2015 г. № 218–ФЗ «О государственной регистрации недвижимости», постановления Правительства Российской Федерации от 20 ноября 2000 г. № 878 «Об утверждении Правил охраны газораспределительных сетей», СП 42.13330.2016 «Градостроительство. Планировка и застройка городских и сельских поселений. Актуализированная редакция СНиП 2.07.01-89», на основании:

- генерального плана;
- Правил землепользования и застройки;
- Приказа от 09.08.2017 № 159;
- технического задания на разработку проекта межевания территории под размещение объекта строительства.

8. Цели и задачи разработки проекта межевания территории:

- реконструкция объекта строительства;
- установление границ застроенных земельных участков и границ



незастроенных земельных участков, оценка изъятия земельных участков;  
определение и установление границ сервитутов;  
повышение эффективности использования территории города  
Ставрополя.

Задачами подготовки проекта межевания территории является анализ фактического землепользования, разработка проектных решений по координированию красных линий и вновь образуемого земельного участка, формируемого для реконструкции объекта строительства (далее – полоса отвода объекта строительства).

9. Используемые исходные материалы:

информация об установленных сервитутах и иных обременениях существующих земельных участков на территории объекта строительства (далее - существующие земельные участки);

границы существующих земельных участков, вид разрешенного использования существующих земельных участков, сведения о формах собственности, зарегистрированных на существующие земельные участки, информация о собственниках существующих земельных участков, сформированная на основании кадастрового плана территории, выписок из Единого государственного реестра недвижимости, предоставленных филиалом Федерального государственного бюджетного учреждения «Федеральная кадастровая палата Федеральной службы государственной регистрации, кадастра и картографии» по Ставропольскому краю.

10. Опорно-межевая сеть на объекте строительства.

В настоящий момент существует установленная система геодезической сети специального назначения для определения координат точек земной поверхности с использованием спутниковых систем. Система координат – МСК 26 от СК 95. Действующая система геодезической сети удовлетворяет требованиям выполнения землеустроительных работ для установления границ образуемого земельного участка объекта строительства на местности.

11. Рекомендации по порядку установления границы полосы отвода объекта строительства на местности.

Установление границы полосы отвода объекта строительства в границах улицы Васякина, улицы Артиллерийской от жилого дома № 1 до жилого дома № 69, улицы Народной от улицы Октябрьской до переулка Моздокского, улицы Островского, улицы Артиллерийской от жилого дома № 69 до жилого дома № 103 города Ставрополя на местности следует выполнять в соответствии с требованиями федерального законодательства, а также инструкции по проведению межевания.

12. Структура территории, образуемой в результате проекта межевания территории.

На объекте строительства предусматривается:

реконструкция подземного распределительного газопровода низкого давления с увеличением диаметра труб;

перекладка к индивидуальным жилым домам газопроводов – вводов.

Границей проектирования для газопроводов - вводов, входящих в имущественный комплекс Акционерного общества «Газпром газораспределение», является полоса отвода объекта строительства для реконструкции объекта строительства. Для газопроводов - вводов, не входящих в имущественный комплекс Акционерного общества «Газпром газораспределение», предусмотрено переподключение с минимальным изменением их протяженности.

Давление газа на объекте строительства:

проектное: 0,005 МПа;

фактическое: 0,005 МПа.

Материалы, предусмотренные для реконструкции объекта строительства:

стальные трубы;

полиэтиленовые трубы.

Повороты из стальных труб необходимо выполнить отводами по ГОСТу 17375-2001. Повороты стальных труб с нестандартными углами выполняются отводами по согласованию с изготовителем.

Повороты из полиэтиленовых труб необходимо выполнить упругим изгибом и с помощью отводов. Соединительные детали из полиэтилена для объекта строительства должны соответствовать техническим требованиям в соответствии с ГОСТом Р 52779-2007.

В административном отношении земельные участки, находящиеся в границах проекта межевания территории, расположены на землях города Ставрополя.

Реконструкцию объекта строительства планируется осуществить в границах города Ставрополя, в кадастровых кварталах: 26:12:022006, 26:12:022009, 26:12:020506, 26:12:021405, 26:12:022001, 26:12:022002, 26:12:022003, 26:12:022004, 26:12:022005, 26:12:022008, 26:12:022011, 26:12:022013, 26:12:022016, 26:12:022017, 26:12:022018, 26:12:022020, 26:12:022021, 26:12:022027, 26:12:022028, 26:12:022029, на землях, государственная собственность на которые не разграничена и относится к категории земель – земли населенных пунктов.

Адрес образуемого земельного участка: Российская Федерация, Ставропольский край, город Ставрополь, улица Васякина, улица Артиллерийская от жилого дома № 1 до жилого дома № 69, улица Народная от улицы Октябрьской до переулка Моздокского, улица Островского, улица Артиллерийская от жилого дома № 69 до жилого дома № 103.

13. Сервитуты и иные обременения.

На территории объекта строительства расположены:

водопроводная магистраль;

канализационная магистраль;

существующие линии электропередачи.

Образуемый земельный участок расположен в охранных зонах, сведения о которых содержатся в Едином государственном реестре

недвижимости:

«26.12.2.95 – Охранная зона распределительного газопровода низкого давления в городе Ставрополе с ШРП № 4547429»;

«26.12.2.75 – Охранная зона распределительного газопровода низкого и среднего давления с ШРП 4547440, расположенного по адресу: Ставропольский край, город Ставрополь, улица Народная, улица Октябрьская, улица Лесная, проезд Филатова, переулок Белинского, переулок Кошевого, улица Железнодорожная».

#### 14. образуемый земельный участок.

Проектом межевания территории предусматривается образование земельного участка под объект строительства.

Установление полосы отвода объекта строительства планируется на землях, государственная собственность на которые не разграничена.

Образование земельного участка из земель, государственная собственность на которые не разграничена, не закреплённой за конкретными лицами, для установления полосы отвода объекта строительства выполнено в соответствии с требованиями Федерального закона от 24 июля 2007 г. № 218-ФЗ «О государственной регистрации недвижимости».

#### 15. Параметры образуемого земельного участка.

Параметры образуемого земельного участка представлены в таблице 3.

Таблица 3

№ п/п	Местоположение	Условное обозначение на чертеже	Условный номер	Площадь земельного участка (кв. м)	Категория земель	Наименование вида разрешенного использования земельного участка (код (числовое обозначение) вида разрешенного использования земельного участка)
1.	Российская Федерация, Ставропольский край, город Ставрополь, улица Васякина, улица Артиллерийская от жилого дома № 1 до жилого дома № 69, улица Народная от улицы Октябрьской до переулка Моздокского, улица Островского, улица Артиллерийская от жилого дома № 69 до жилого дома № 103	участок 1	:ЗУ1 (:ЗУ1(1) :ЗУ1(4)	31535	земли населенных пунктов	коммунальное обслуживание (3.1)

Вид разрешенного использования для образуемого земельного участка по классификатору видов разрешенного использования

земельных участков, утвержденному приказом Министерства экономического развития Российской Федерации от 01 сентября 2014 г. № 540 «Об утверждении классификатора видов разрешенного использования земельных участков», а также в соответствии с Правилами землепользования и застройки – «коммунальное обслуживание». Код (числовое обозначение) вида разрешенного использования земельного участка – 3.1.

#### 16. Правовой статус проекта межевания территории.

На период подготовки проекта межевания территории территория в границах улицы Васякина, улицы Артиллерийской от жилого дома № 1 до жилого дома № 69, улицы Народной от улицы Октябрьской до переулка Моздокского, улицы Островского, улицы Артиллерийской от жилого дома № 69 до жилого дома № 103 города Ставрополя свободна от застройки, также имеются действующие и выведенные из эксплуатации линейные объекты инженерных сетей и автомобильные дороги.

В рамках проекта межевания территории не выделяются земельные участки, относящиеся к территориям общего пользования или имуществу общего пользования, в том числе в отношении которых предполагаются резервирование и (или) изъятие для государственных или муниципальных нужд. образуемый земельный участок предназначен для реконструкции объекта строительства.

#### 17. Основные показатели проекта межевания территории.

Проект межевания территории, представленный в приложении 2 к документации по планировке территории (проекту планировки территории, проекту межевания территории) в границах улицы Васякина, улицы Артиллерийской от жилого дома № 1 до жилого дома № 69, улицы Народной от улицы Октябрьской до переулка Моздокского, улицы Островского, улицы Артиллерийской от жилого дома № 69 до жилого дома № 103 города Ставрополя, обеспечивает равные права и возможности правообладателям земельных участков в соответствии с действующим законодательством и позволяет обеспечить необходимые требования по содержанию и обслуживанию объекта строительства в условиях сложившейся планировочной системы проекта межевания территории.

#### 18. Основные технико-экономические показатели проекта межевания территории.

Основные технико-экономические показатели проекта межевания территории представлены в таблице 4.

Таблица 4

№ п/п	Наименование	Единица измерения	Количество
1	2	3	4
1.	Территория в границах проекта межевания	кв. м	36057,0

1	2	3	4
	территории, всего:		
1)	Общая площадь образуемого земельного участка	кв. м	31535,0
2)	Общая протяженность объекта строительства	м	3700,0

Исполняющий обязанности  
первого заместителя главы  
администрации города Ставрополя  
руководитель отдела пресс-службы  
администрации города Ставрополя

Ю.В. Белолапенко



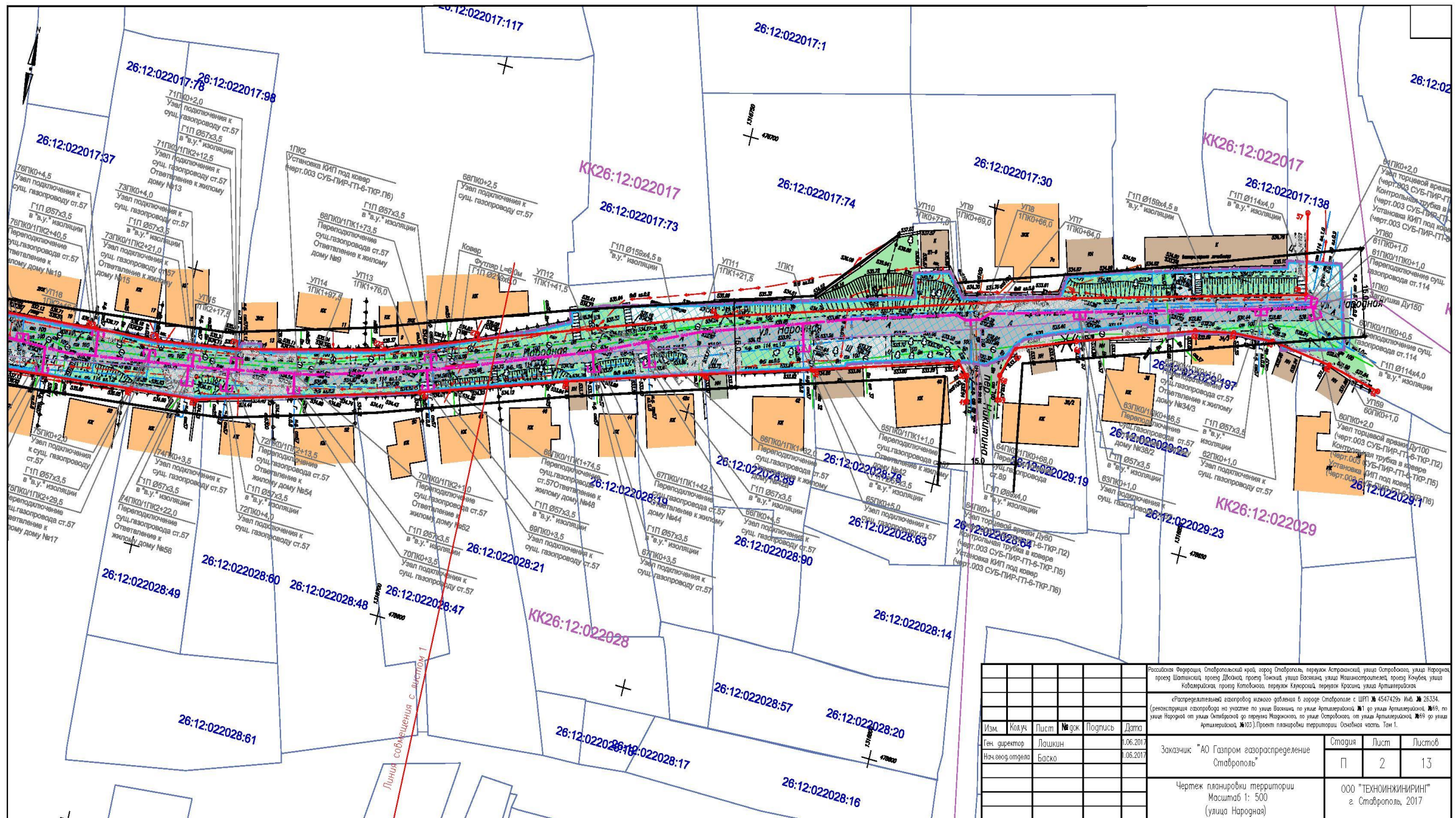

Российская Федерация, Ставропольский край, город Ставрополь, переулок Астраханский, улица Островского, улица Народная, проезд Шапкинский, проезд Дюкова, проезд Тимкина, улица Боканова, улица Машиностроителей, проезд Кудрявца, улица Кобзарькина, проезд Котельникова, переулок Карьерный, переулок Крашinsky, улица Архиперская.					«Газорегулирующая станция среднего давления в городе Ставрополе с ШПГ № 4547429 № 28334. (смонтирована газопровод) на участке по улице Боканова, по улице Архиперской, № 69, по улице Народной от улицы Котельникова до переулка Машиностроителей, по улице Островского, от улицы Архиперской, № 69 до улицы Архиперской, № 103. Проект газораспределения. Основная часть. Том 1.				
Изм.	Код.уч.	Лист	№ экз.	Подпись	Дата	Заказчик "АО Газпром газораспределение Ставрополь"	Страница	Лист	Листов
Ген. директор	Лашкин				06.2017		П	2	13
Нач. введ. отдела	Баско				06.2017				
Чертеж планировки территории Масштаб 1: 500 (улица Народная)							ООО "ТЕХНОИНЖИНИРИНГ" г. Ставрополь, 2017		

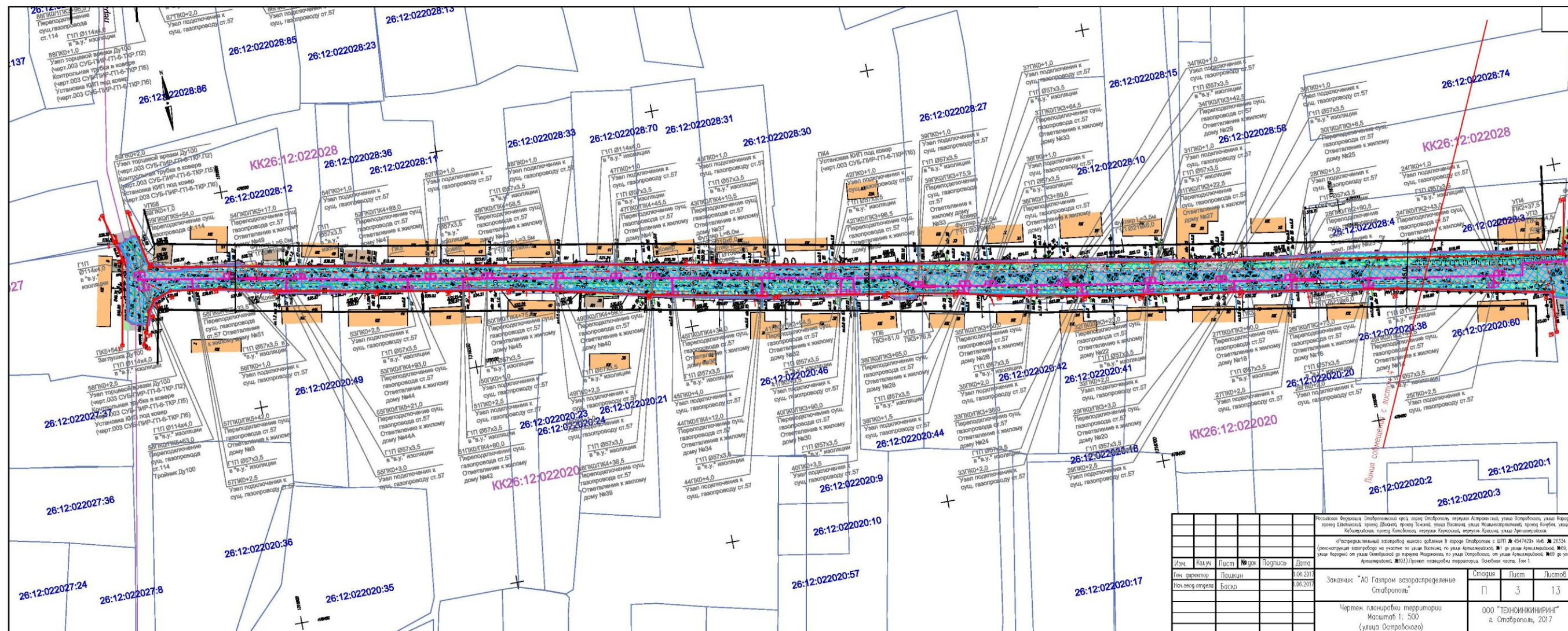

Имя				Фамилия				Подпись				Дата			
Ген. директор				Ложкин								06.2017			
Нач. геос. отдела				Баско								06.2017			
Заказчик: "АО Газпром газораспределение Ставрополь"												Страница			
Чертеж: планировки территории Масштаб 1: 500 (улица Остробского)												Лист			
												3			
												13			
©ООО "ТЕХНОУНИВЕРСИТИ" г. Ставрополь, 2017															



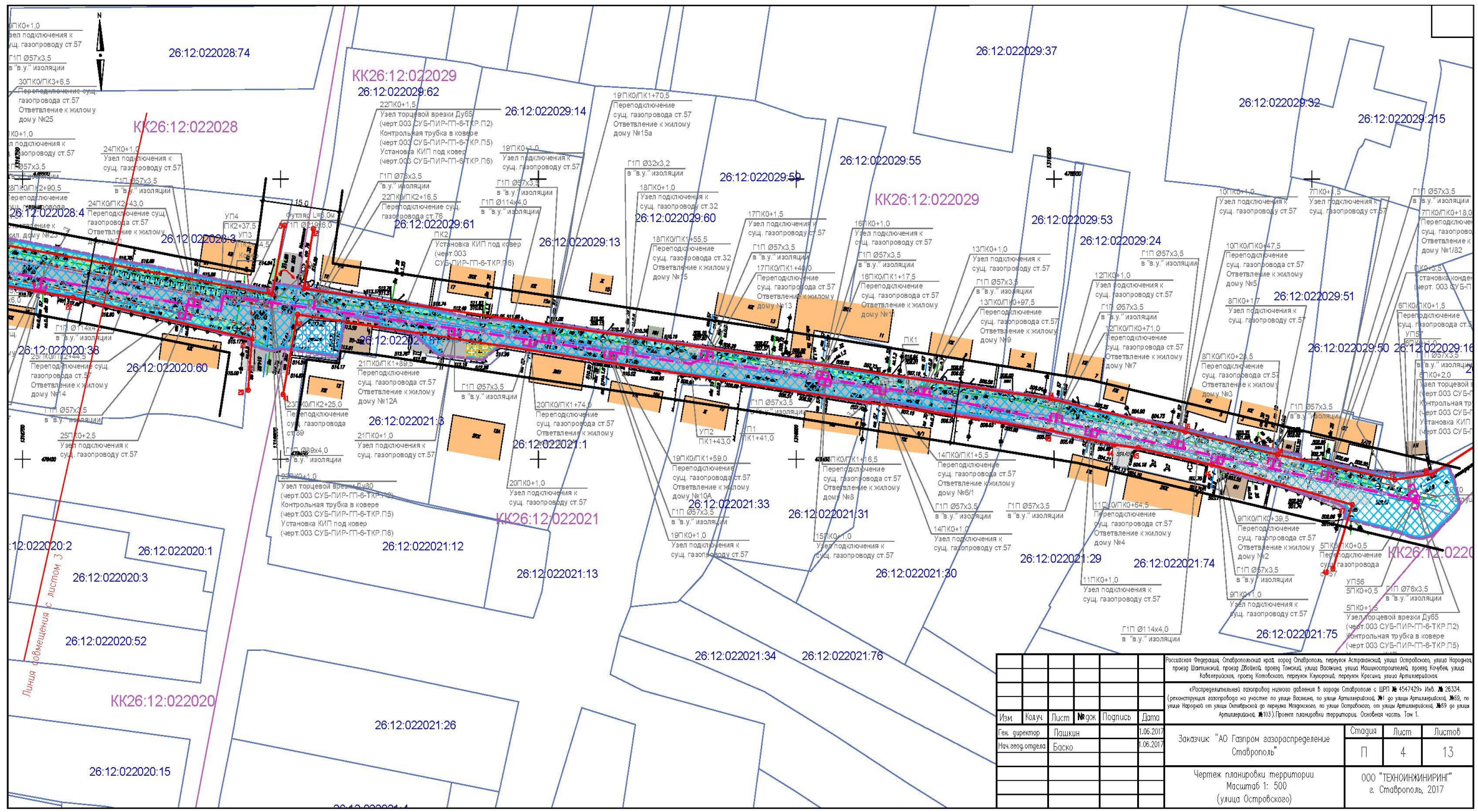

		Посадовка Феррариз, Ставропольский край город Ставрополь, переулки Архитекторский, улица Островского, улица Народная, проезд Шаткинский, проезд Двойной, проезд Томский, улица Возжанина, улица Инженерностроительная, проезд Кокушкин, улица Кабардинская, проезд Комсомолец, переулки Капоровый, переулки Кривина, улица Архитекторская							
		«Реставрационно-газосварочный завод» филиал в городе Ставрополе с ИРП № 4547429, Инд. № 28334 (реконструкция газопровода на участке по улице Возжанина, от улицы Архитекторской, №63, по улице Народной от улицы Островской до переулка Изаровского, от улицы Архитекторской, №69 до улицы Архитекторской, №103). Проект газораспределительной территории. Основная часть. Том 1.							
Изм.	Колуч.	Лист	№ док.	Погрусь	Дата	Заказчик: "АО Газпром газораспределение Ставрополь"	Страница	Лист	Листов
Ген. директор	Пашкин				1.06.2017		П	4	13
Нач. геод. отдела	Баско				1.06.2017				
Чертеж планировки территории Масштаб 1: 500 (улица Островского)							ООО "ТЕХНОИЖИНИРИНГ" г. Ставрополь, 2017		

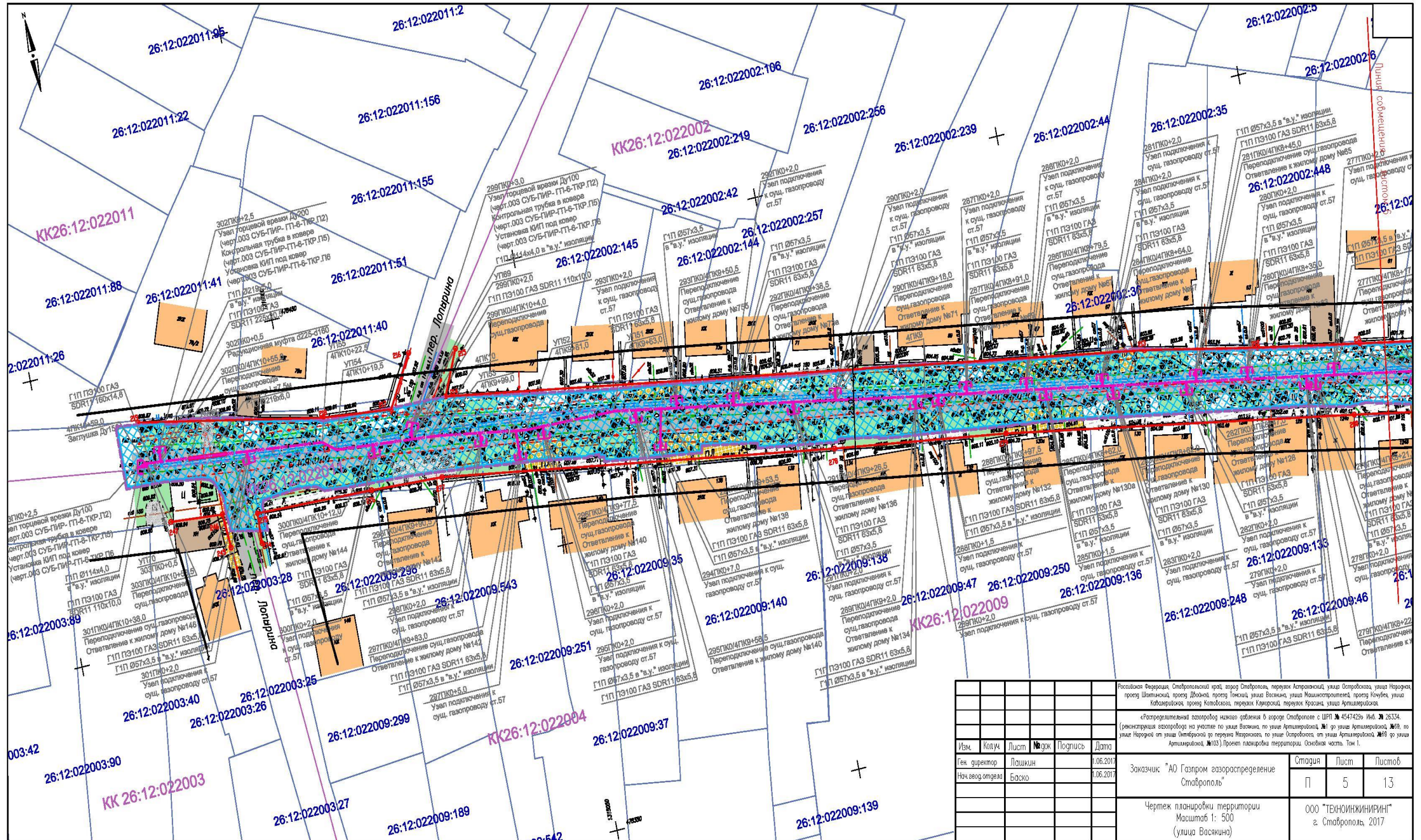

Российская Федерация, Ставропольский край, город Ставрополь, переулок Астраханский, улица Островского, улица Народная, проезд Шаталовский, проезд Двойной, проезд Пискаев, улица Васюкина, улица Машинистов, проезд Кольцевой, улица Кабардинская, проезд Колосовский, переулок Кожуховский, переулок Красный, улица Архиповская				
«Разрешительный газораспределительный район №1» с ШРП № 454725/ИВ. № 26334. (реконструкция газораспределительной системы по улице Васюкина, по улице Архиповской, №19 от улицы Архиповской, №69, по улице Народной от переулка Мезенского, по улице Островского от улицы Архиповской, №19 по улице Архиповской, №103), Проект планировки территории. Основная часть. Том 1.				
Изм.	Коды	Лист	№ док	Подпись
Ген. директор	Лашкин			1.06.2017
Нач. завод отдела	Баско			1.06.2017
Заказчик "АО Газпром газораспределение Ставрополь"			Страница	Лист
			П	5
Чертеж планировки территории Масштаб 1: 500 (улица Васюкина)			Листов	13
			ООО "ТЕХНОИНЖИНИРИНГ" г. Ставрополь, 2017	

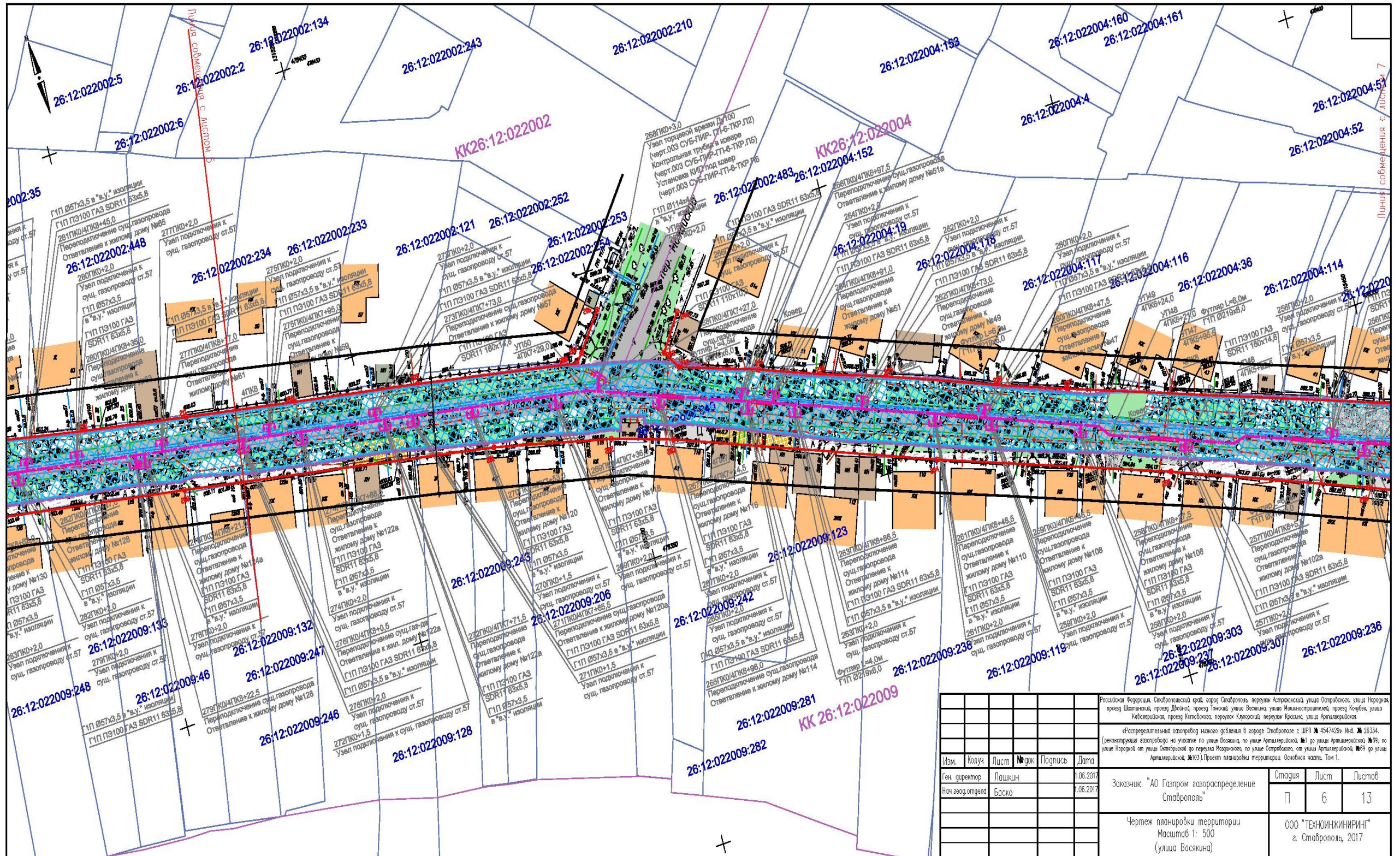

Российская Федерация, Ставропольский край, город Ставрополь, переулки Аграрийский, улицы Октябрьская, улица Народная, переулки Шаталовский, переулки Давыдовский, переулки Лыжников, улица Васюкина, улица Машинистовская, переулки Кочубей, улица Кабардинская, переулки Католическая, переулки Коммуны, переулки Корсаки, переулки Мозаика, улица Архитекторская.				
«Распределительный газопровод низкого давления в городе Ставрополе с ЦРП № 4547429» Инв. № 26334, (реконструкция газопровода на участке по улице Васюкина, по улице Архитекторской, №1 от улицы Архитекторской, №69, по улице Народной от улицы Октябрьской до переулка Мозаика, по улице Октябрьской, от улицы Архитекторской, №69 до улицы Архитекторской, №103). Проект планировки территории. Основная часть. Том 1.				
Изм.	Колуч.	Лист	№ док.	Погрусь
Ген. директор	Лашкин	106	2017	06
Нач. завод. отдела	Баско	106	2017	06
Заказчик: "АО Газпром газораспределение Ставрополь"				
			Страница	Лист
			П	6
			Листов	13
Чертеж планировки территории Масштаб 1: 500 (улицы Васюкина)			ООО "ТЕХНОИНЖИНИРИНГ" г. Ставрополь, 2017	

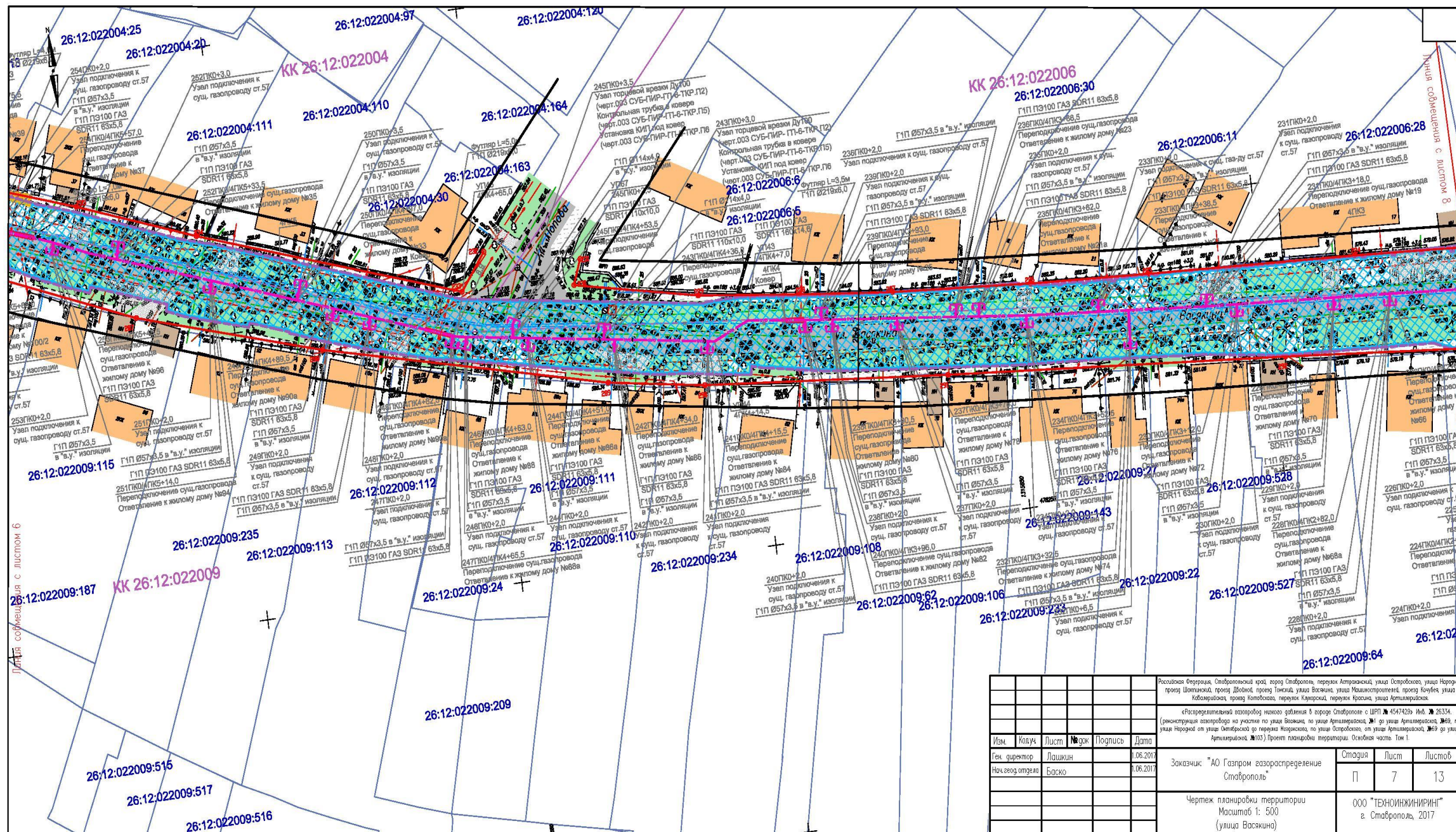

Российская Федерация, Ставропольский край, город Ставрополь, переулок Артиллерийский, улица Октябрьская, улица Нароход, проезд Шопенский, проезд Двойной, проезд Тенский, улица Вокзальная, улица Машиностроителей, проезд Коопзед, улица Кабардинская, проезд Комовская, переулок Калусский, переулок Красная, улица Артиллерийская.				
«Распределительный газопровод низкого давления в городе Ставрополе с ШРП № 454742» ИИ. № 26334. (реконструкция газопровода на участке по улице Вокзальная, по улице Артиллерийской, №1 до улицы Артиллерийской, №69, по улице Нароход от улицы Октябрьской до переулка Нароходский, по улице Октябрьской, от улицы Артиллерийской, №69 до улицы Артиллерийской, №103) Проект планировки территории. Основная часть. Том 1.				
Изм.	Колуч.	Лист	№ док.	Подпись
Ген. директор	Лашкин			06.2017
Нач. геод. отдела	Баско			06.2017
Заказчик: "АО Газпром газораспределение Ставрополь"			Стация	Лист
Чертеж планировки территории Масштаб 1: 500 (улица Вокзальная)			П	7 13
			ООО "ТЕХНОИНЖИНИРИНГ" в. Ставрополь, 2017	

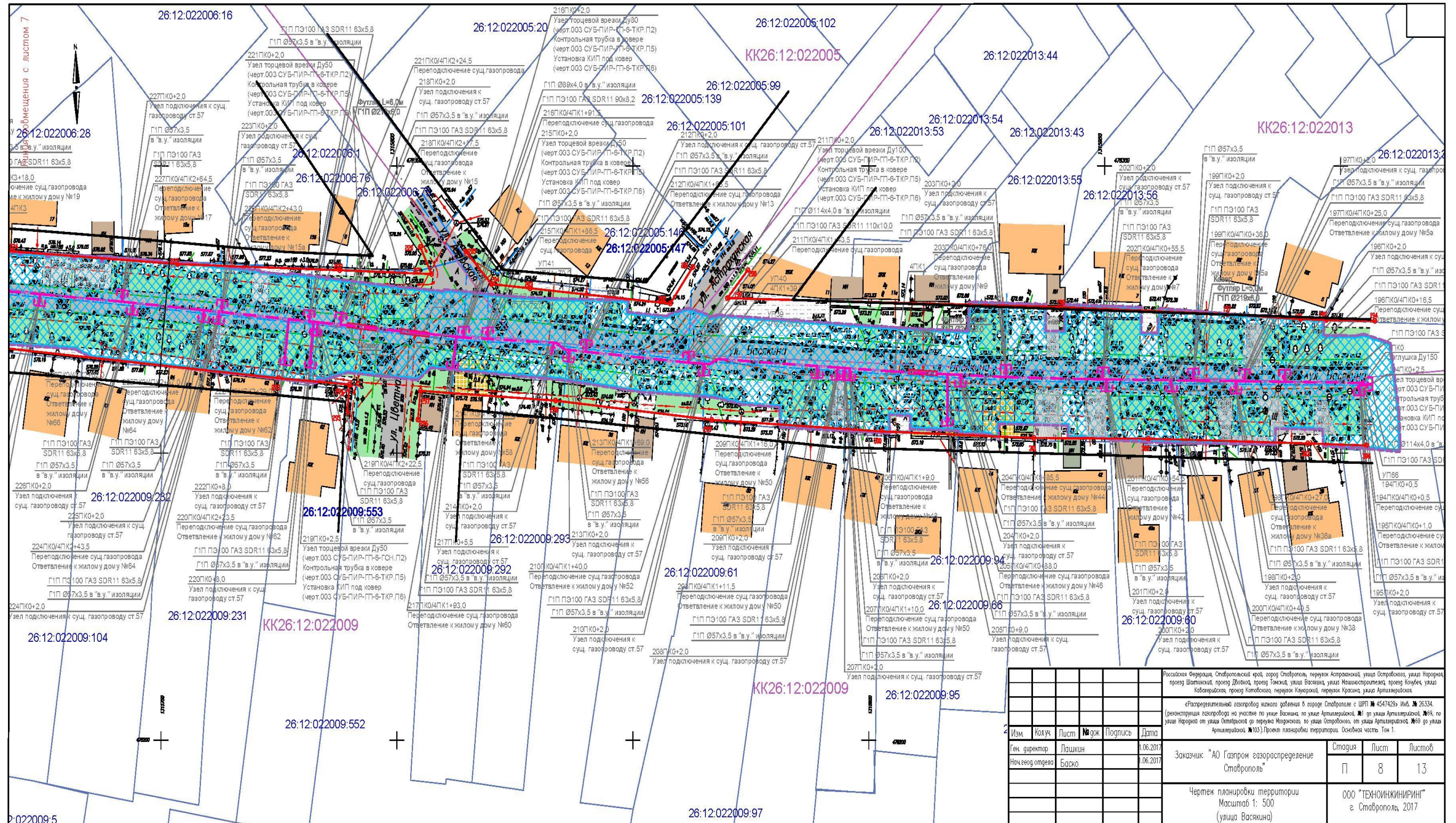

Российская Федерация, Ставропольский край, город Ставрополь, переулок Астраханский, улица Островова, улица Народная, проезд Шаткинский, проезд Дзюбин, проезд Тонкий, улица Васякина, улица Министровская, проезд Клубнич, улица Колленинская, проезд Катюшова, переулок Кавказский, переулок Курортный, переулок Кривой, улица Артемьевская.				
«Разрешительный газопровод низкого давления в городе Ставрополе с ШП № 454725» Инв. № 26334 (реконструкция газопровода на участке по улице Васякина, по улице Артемьевской, №1 до улицы Артемьевской, №69, по улице Народной от улицы Островова до переулка Министровская, по улице Островова, от улицы Артемьевской, №69 до улицы Артемьевской, №103). Проект планировки территории. Основная часть. Том 1.				
Изм.	Колуч.	Лист	№ док.	Погрись
Ген. директор	Лашкин	0.06.2017		
Нач. геод. отдела	Баско	0.06.2017		
Заказчик: "АО Газпром газораспределение Ставрополь"			Стандия	Лист
Чертеж планировки территории Масштаб 1: 500 (улица Васякина)			П	8
			Листоб	13
			ООО "ТЕХНИКНИРИНГ" г. Ставрополь, 2017	

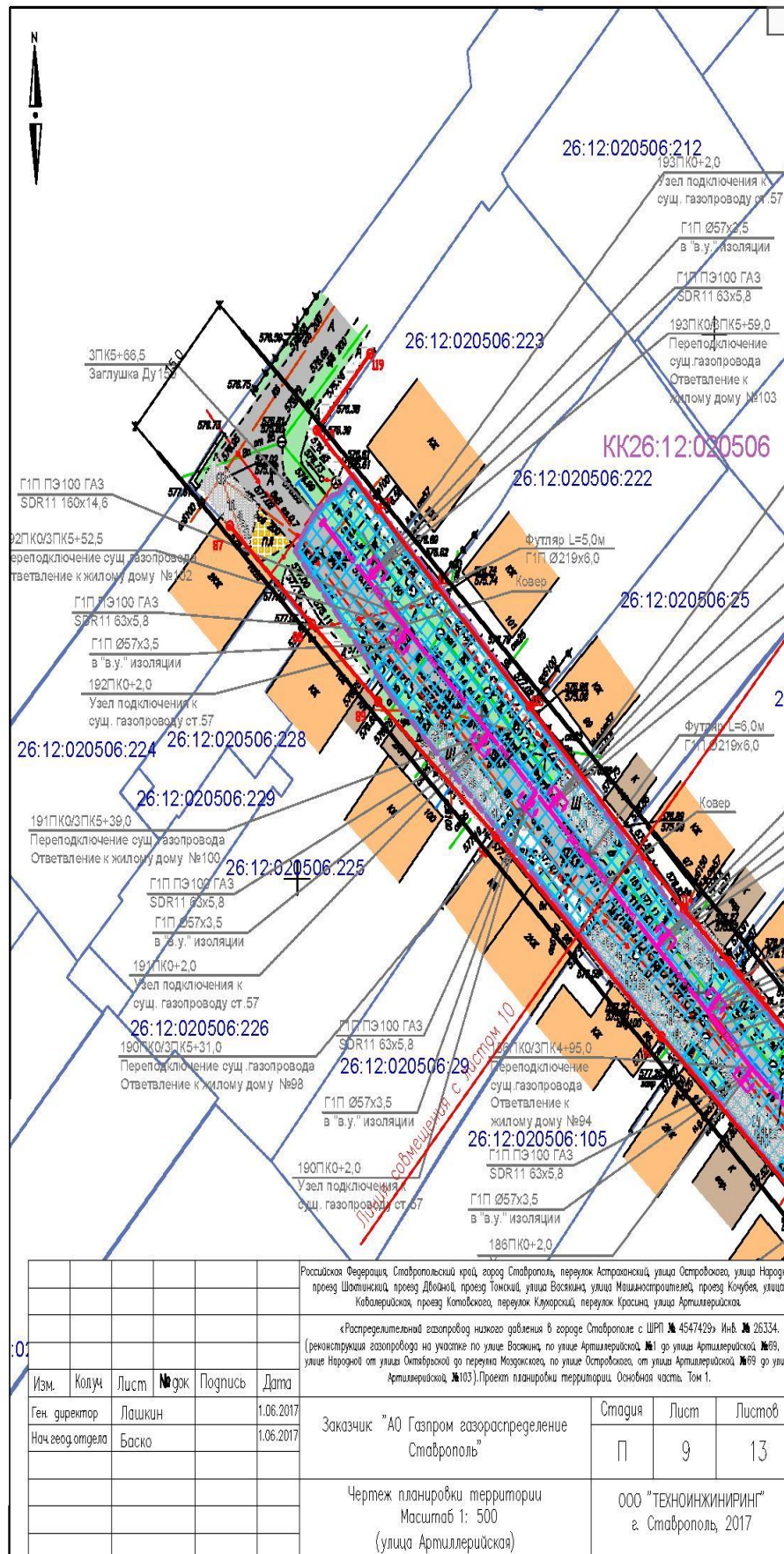

Российская Федерация, Ставропольский край, город Ставрополь, переулок Астраханский, улица Островского, улица Народной, проезд Шаповалов, проезд Двойной, проезд Токаев, улица Воскина, улица Машиностроителей, проезд Кочубей, улица Кабардинская, проезд Котловского, переулок Клуворский, переулок Красная, улица Артиллерийская				
«Распределительный газопровод низкого давления в городе Ставрополе с ШРП № 4547429» Инв. № 26334. (реконструкция газопровода на участке по улице Воскина, по улице Артиллерийской, №1 до улицы Артиллерийской, №99, по улице Народной от улицы Октябрьской до переулка Мозговского, по улице Островского, от улицы Артиллерийской, №89 до улицы Артиллерийской, №103). Проект планировки территории. Основная часть. Том 1.				
Изм.	Колуч	Лист	№ док.	Подпись
	Ген. директор	Лашкин		1.06.2017
	Нач. геод. отдела	Баско		1.06.2017
Заказчик "АО Газпром газораспределение Ставрополь"			Стадия	Лист
			П	9
Чертеж планировки территории Масштаб 1: 500 (улица Артиллерийская)			ООО "ТЕХНОИНЖИНИРИНГ" г. Ставрополь, 2017	

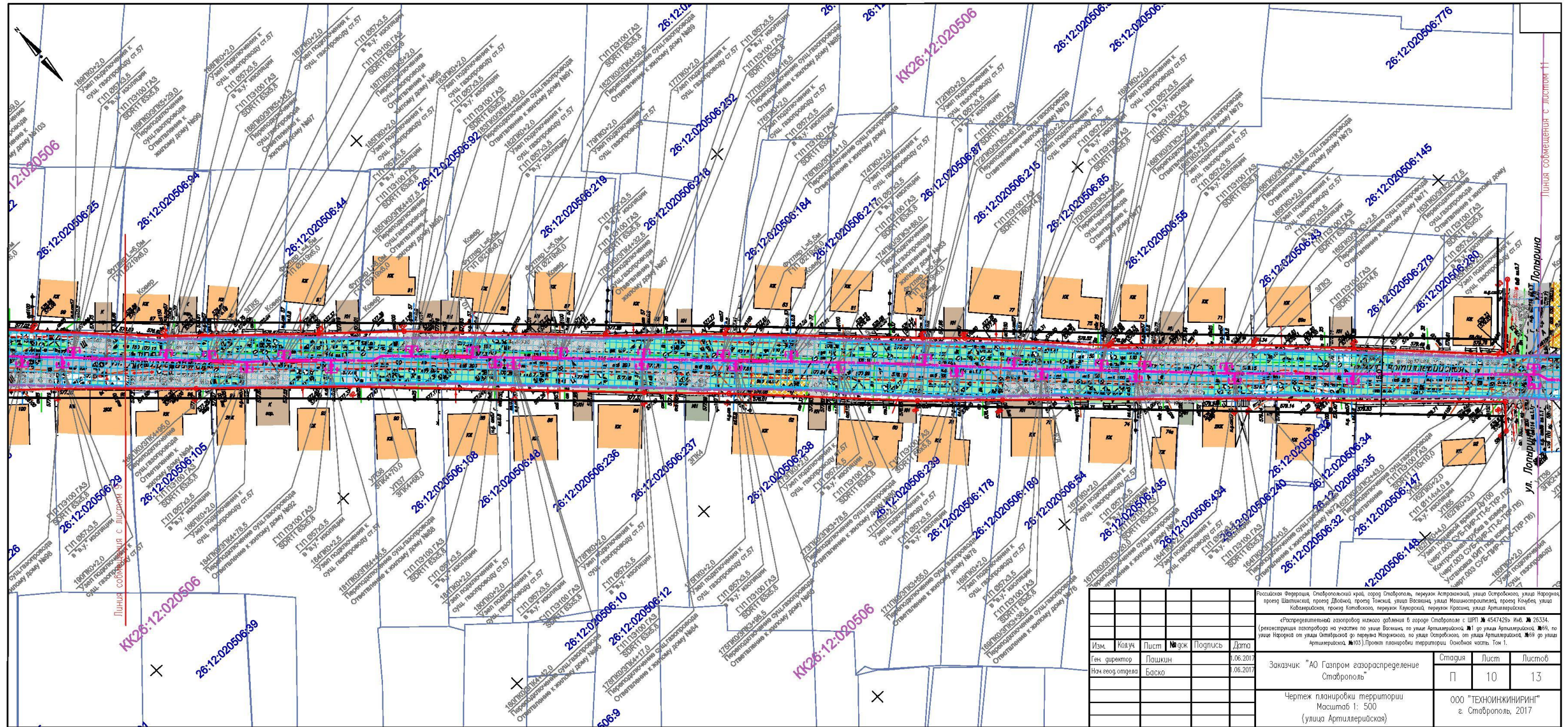

Изм.				Кол.ч.				Лист				№ док.				Подпись				Дата			
Ген. директор				Лашкин												06.06.2017							
Нач. геод. отдела				Баско												06.06.2017							
Заказчик "АО Газпром газораспределение Ставрополь"								Стадия								Лист				Листов			
								П								10				13			
Чертеж планировки территории Масштаб 1: 500 (улица Артиллерийская)																ООО "ТЕХНОИНЖИНИРИНГ" г. Ставрополь, 2017							

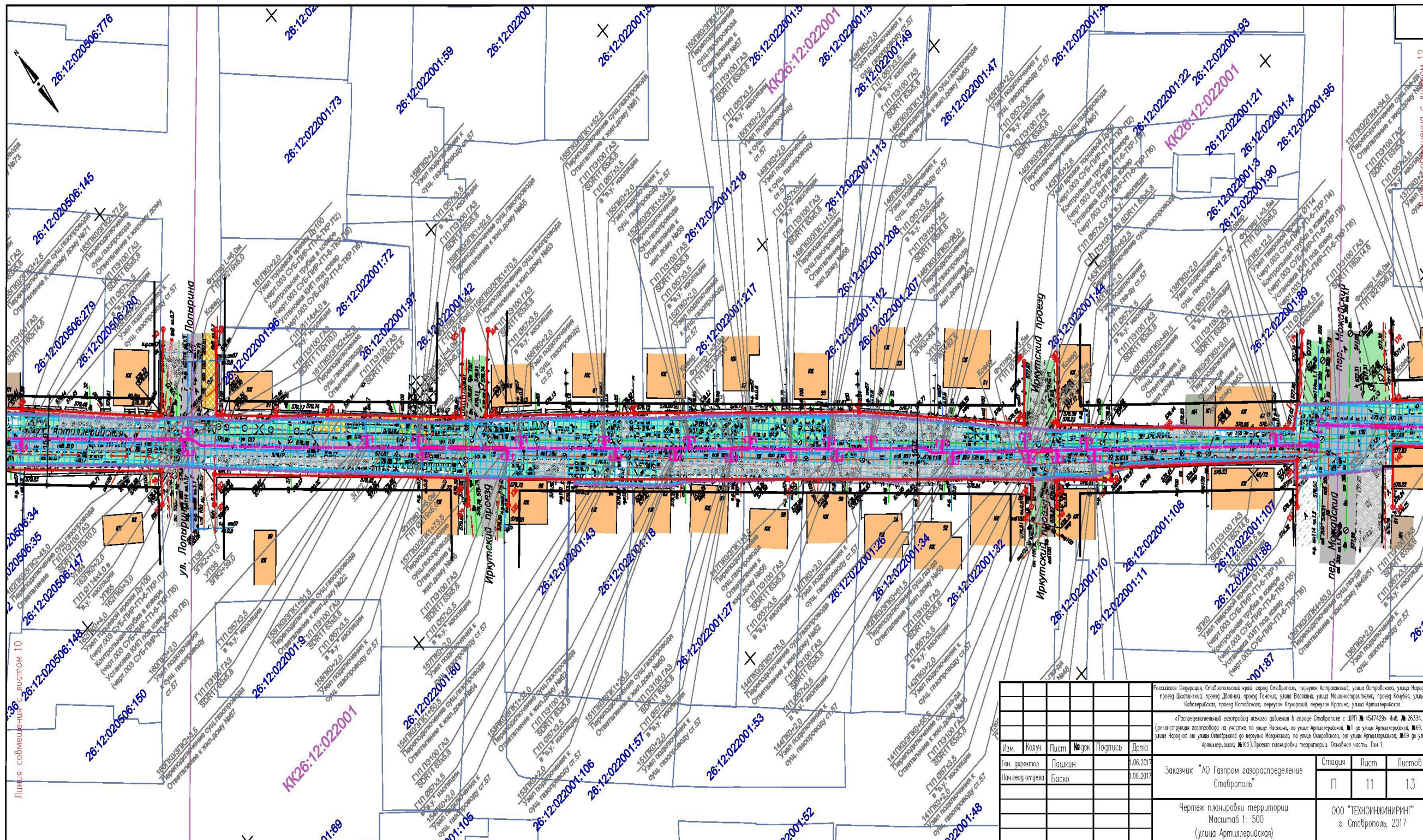

					Российская Федерация, Ставропольский край, город Ставрополь, переулок Астраханский, улица Острожского, улица Народная, проезд Шатковский, проезд Дубовый, проезд Гонимый, улица Восточная, улица Мошкостроительная, проезд Кошечки, улица Кабановская, проезд Кабановский, переулок Каварский, переулок Крайний, улица Архиповская				
					«Распределительный газопровод низкого давления в городе Ставрополе с ЦРП № 4547425» Инв. № 26334, (реконструкция газопровода на участке по улице Восточной, №1 до улицы Архиповской, №69, по улице Народной от улицы Острожского до переулка Народная, по улице Острожского от улицы Архиповской, №69 до улицы Архиповской, №103). Проект планировки территории (основная часть). Том 1.				
Изм.	Код уч.	Лист	№рек.	Подпись	Дата	Заказчик "АО Газпром газораспределение Ставрополь"	Страница	Лист	Листов
							П	11	13
					Чертеж планировки территории Масштаб 1: 500 (улица Архиповская)				
					ООО "ТЕХНОИНЖИНИРИНГ" г. Ставрополь, 2017				



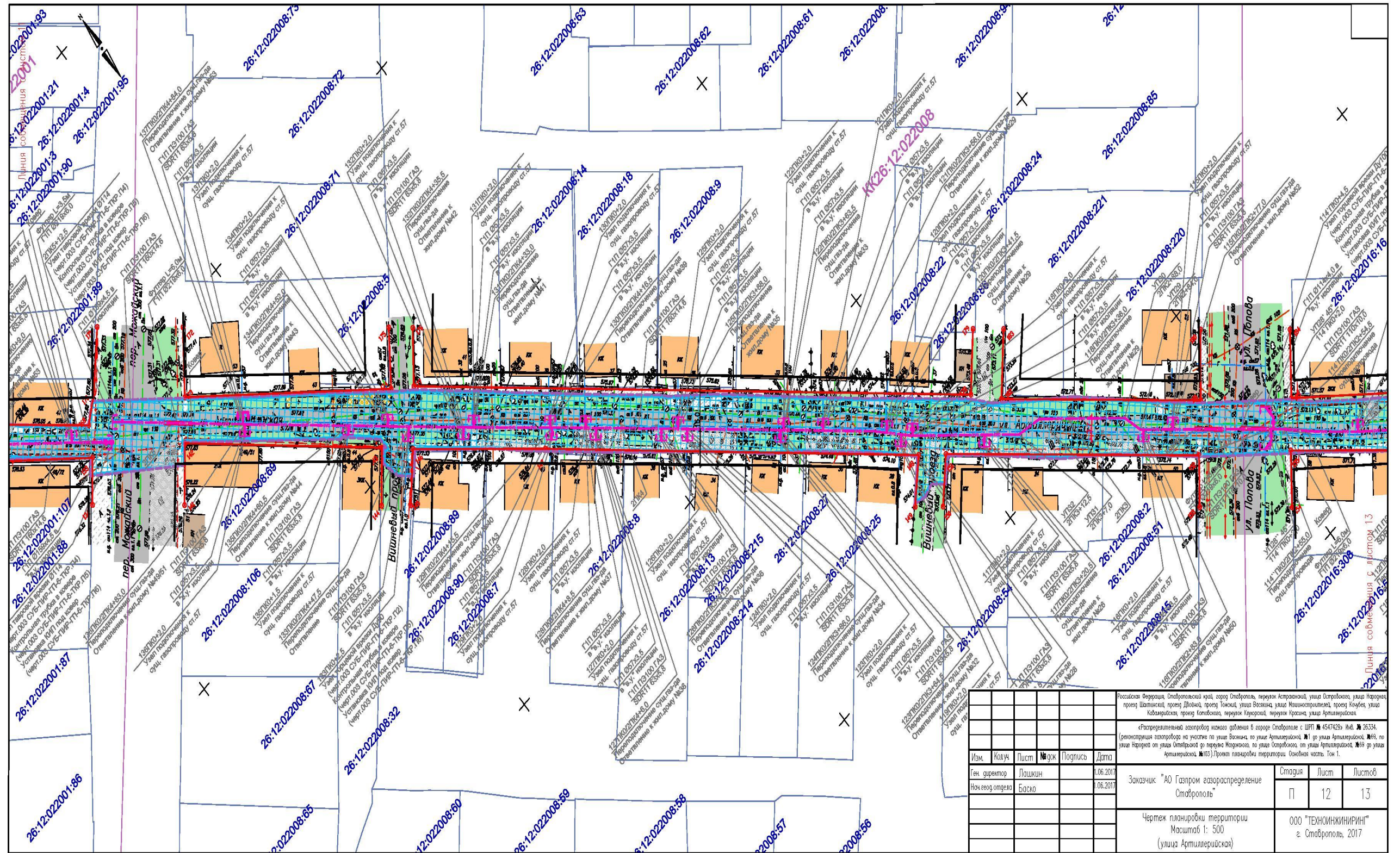

<p>Российская Федерация, Ставропольский край, город Ставрополь, микрорайон Архитектурный, улица Артиллерийская, улица Народная, проезд Шахматовский, проезд Дубовый, проезд Топоцкий, улица Восточная, улица Нахичеванская, проезд Коммунальный, улица Кабардинская, проезд Копыловский, микрорайон Кавказский, микрорайон Красный, улица Архитектурная</p>				
<p>«Распределительный газопровод низкого давления в городе Ставрополе с УЭПТ № 4547425» Инв. № 26.534, (реконструкция газопровода на участке по улице Восточная, по улице Артиллерийской, №1 по улице Артиллерийской, №63, по улице Народной от улицы Ставропольской до переулка Митрофанова, по улице Ставропольской, от улицы Артиллерийской, №69 до улицы Артиллерийской, №103) Проект планировки территории. Основная часть. Тон 1.</p>				
Изм.	Колуч	Лист	№ арк	Подпись
Ген. директор	Лашкин	10.06.2017		
Нач. экон. отдела	Баско	06.2017		
<p>Заказчик: "АО Газпром газораспределение Ставрополь"</p>				
<p>Чертеж планировки территории Масштаб 1: 500 (улица Артиллерийская)</p>				
Страница	Лист	Листов		
П	12	13		
<p>ООО "ТЕХНОИНЖИНИРИНГ" г. Ставрополь, 2017</p>				

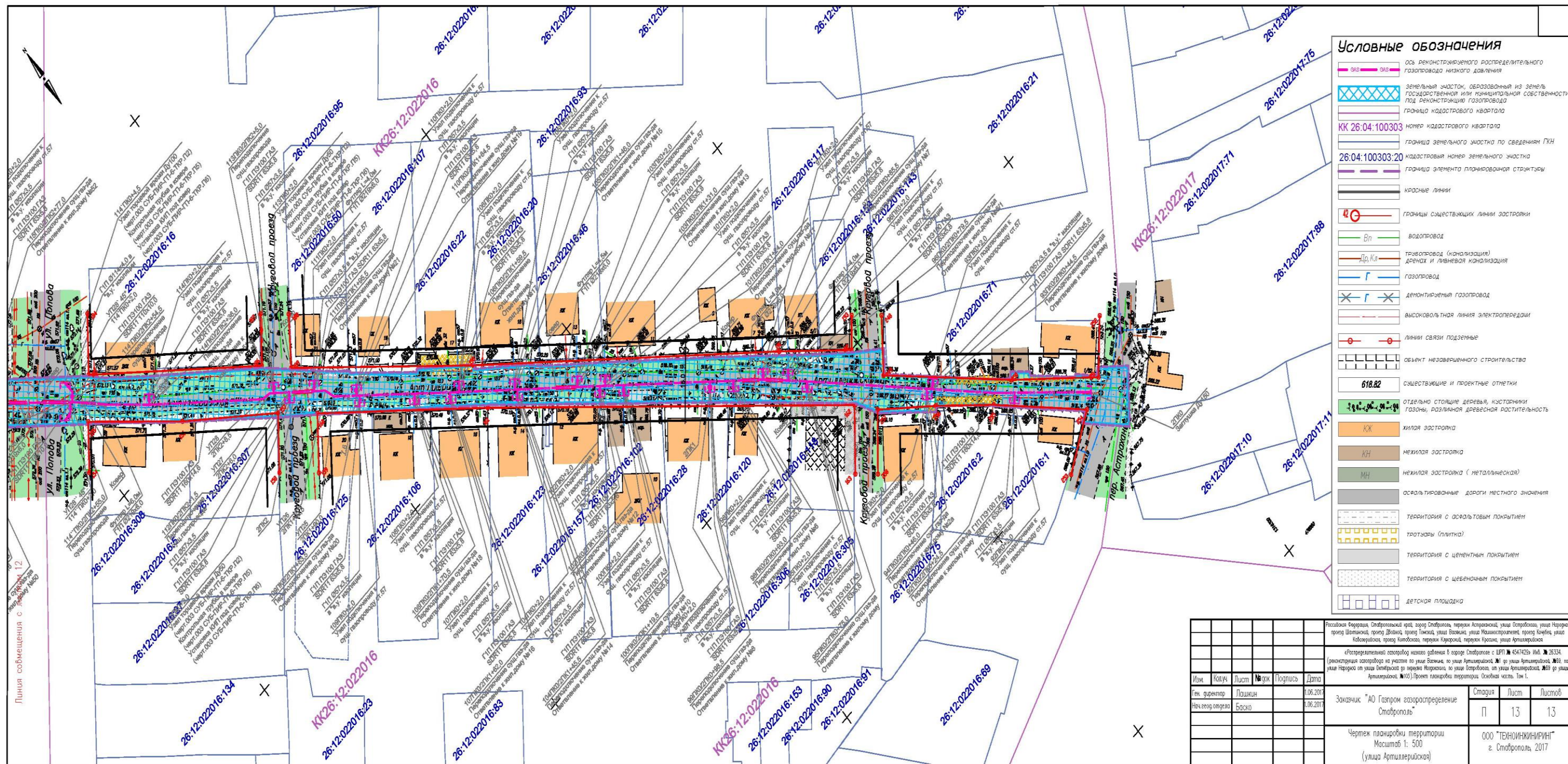

**Условные обозначения**

- ось реконструируемого распределительного газопровода низкого давления
- земельный участок, образованный из земель государственной или муниципальной собственности под реконструкцию газопровода
- граница кадастрового квартала
- номер кадастрового квартала
- граница земельного участка по сведениям ГИ
- кадастровый номер земельного участка
- граница элемента планировочной структуры
- красные линии
- границы существующих линий застройки
- водопровод
- канализация
- дренаж и ливневая канализация
- газопровод
- демонтируемая газопровод
- высоковольтная линия электропередачи
- линии связи подземные
- объект незавершенного строительства
- 618.82
- существующие и проектные отметки
- отдельно стоящие деревья, кустарники, газоны, разнородная древесная растительность
- КЖ
- КН
- МН
- асфальтированные дороги местного значения
- территория с асфальтовым покрытием
- тротуары (плитка)
- территория с цементным покрытием
- территория с щебеночным покрытием
- детская площадка

Российская Федерация, Самарская область, город Ставрополь, переулок Артиллерийский, улица Ставропольская, улица Нарвская, проезд Шаталовский, проезд Давыдов, проезд Тимашев, улица Восточная, улица Машиностроительная, проезд Ковалев, улица Колыбельников, проезд Камышовый, переулок Курочкин, переулок Кривошей, улица Артиллерийская			
«Планировочный газопровод низкого давления в городе Ставрополе с УЭП № 4547429 ИнВ. № 35334 (реконструкция газопровода на участке по улице Восточная, по улице Артиллерийской, №1 по улице Артиллерийской, №89 по улице Нарвской от улицы Шаталовской до переулка Машиностроительный, по улице Ставропольской, от улицы Артиллерийской, №89 до улицы Артиллерийской, №103) Проект планировки территории. Осевая часть. Точка 1.			
Изм.	Кол-во	Лист	№ докум.
Ген. директор	Пашкин		0.06.2017
Нач. экос. отдела	Баско		0.06.2017
Заказчик: "АО Газпром газораспределение Ставрополь"		Статус	Лист
Чертеж планировки территории Масштаб 1: 500 (улица Артиллерийская)		П	13
		Листов	13
		ООО "ТЕХНОИНЖИНИРИНГ" г. Ставрополь 2017	





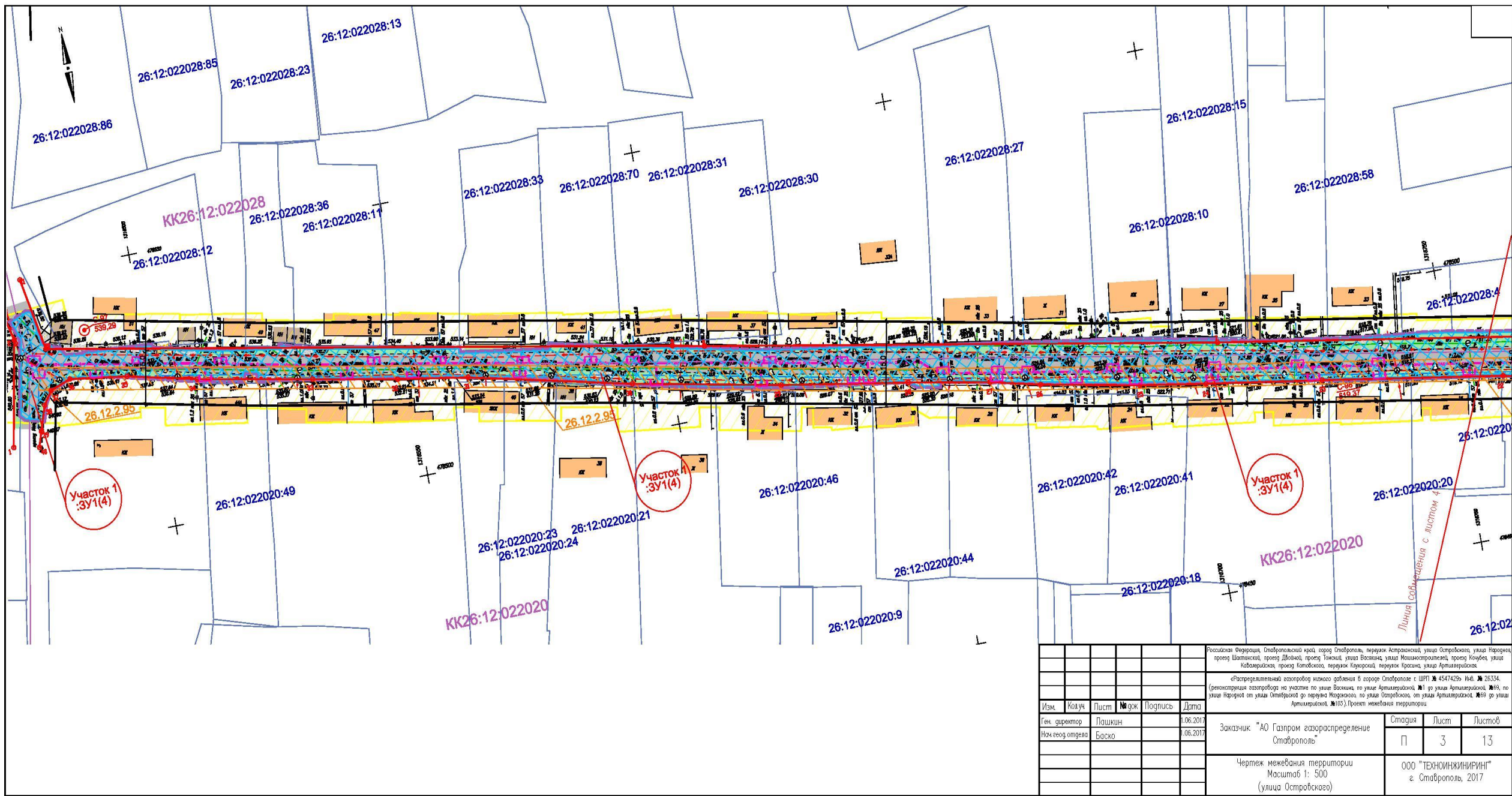

					Российская Федерация, Ставропольский край, город Ставрополь, переулок Астраханский, улица Острожского, улица Наровчат, проезд Шапкинский, проезд Двойной, проезд Токаев, улица Восточная, улица Машинностроительная, проезд Колюба, улица Кабаларийская, проезд Кабановский, переулок Кавказский, переулок Красный, улица Архитекторская					
					«Разрешительный газоснабжение некоего объекта в городе Ставрополе с ИЭП № 4547425-ИИ, № 26334, (реконструкция газоснабжения на участке по улице Восточной, по улице Архитекторской, №1 до улицы Архитекторской, №69, по улице Наровчат от улицы Острожской до переулка Мокроусовского, по улице Острожской, от улицы Архитекторской, №69 до улицы Архитекторской, №105) Проект межведомственной территории»					
Изм.	Колуч.	Лист	№ док	Подпись	Дата	Заказчик "АО Газпром газораспределение Ставрополь"	Старая	Лист	Листов	
Ген. директор	Лашкин				06.2017		П	3	13	
Нач. геод. отдела	Баско				06.2017					
					Чертеж межевания территории Масштаб 1: 500 (улица Острожского)			ООО "ТЕХНОИНЖИНИРИНГ" г. Ставрополь, 2017		

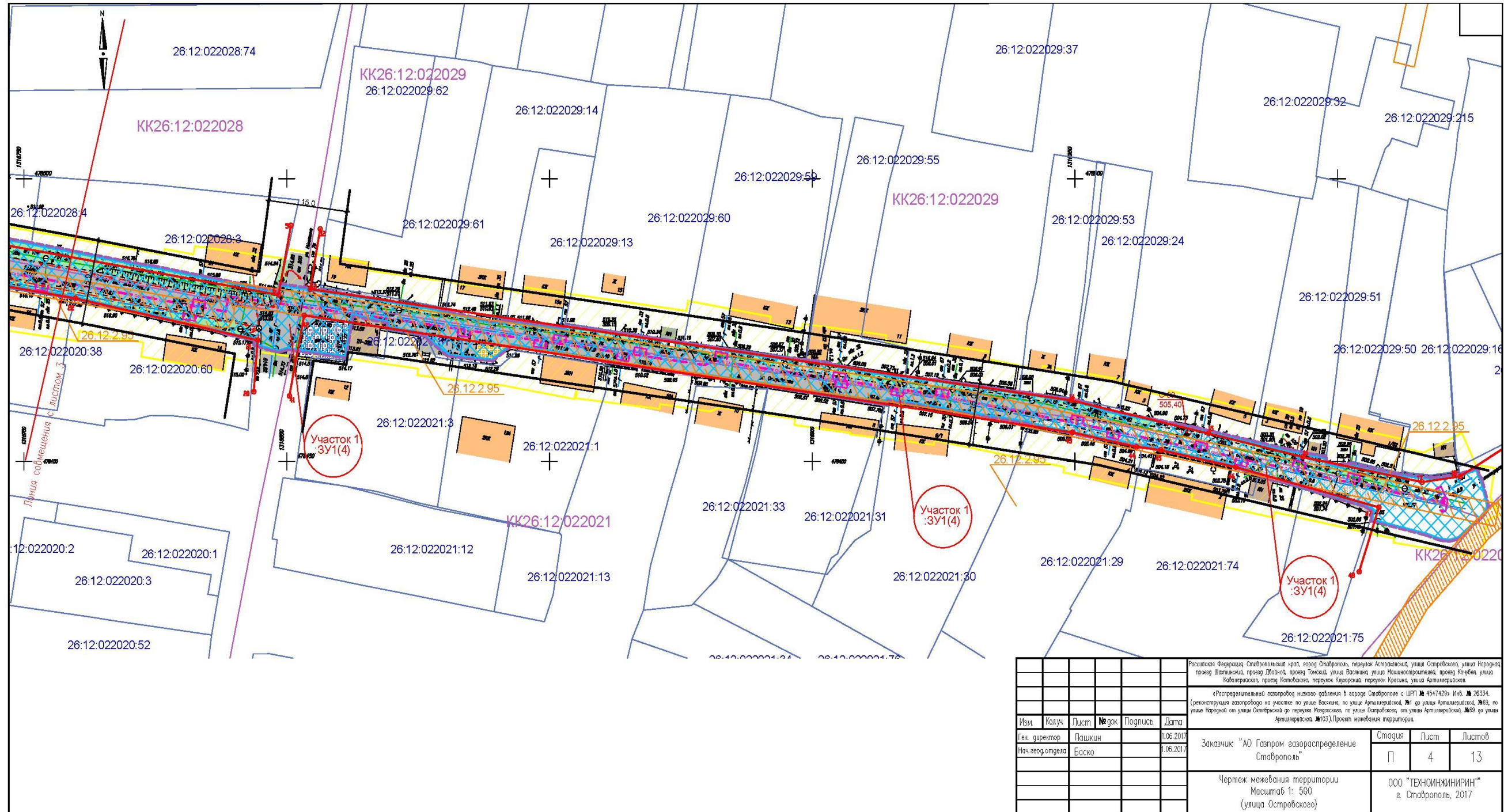

					Российская Федерация, Ставропольский край, город Ставрополь, переулок Астраханский, улица Островского, улица Народная, проезд Шаткинский, проезд Двойной, проезд Гомский, улица Васякина, улица Машиностроителей, проезд Кочубей, улица Кабинетская, проезд Котловский, переулок Киселовский, переулок Красная, улица Архиповская					
					«Распределительный газопровод низкого давления в городе Ставрополе с ШРП № 454742» Инв. № 26334. (реконструкция газопровода на участке по улице Васякина, по улице Архиповской, №1 до улицы Архиповской, №65, по улице Народной от улицы Октябрьской до переулка Мозжогова, по улице Октябрьской, от улицы Архиповской, №69 до улицы Архиповской, №103). Проект межевания территории.					
Изм.	Кодч.	Лист	№ док.	Подпись	Дата	Заказчик: "АО Газпром газораспределение Ставрополь"	Страница	Лист	Листов	
					06.2017		П	4	13	
					Чертеж межевания территории Масштаб 1: 500 (улица Островского)			ООО "ТЕХНОИНЖИНИРИНГ" г. Ставрополь, 2017		

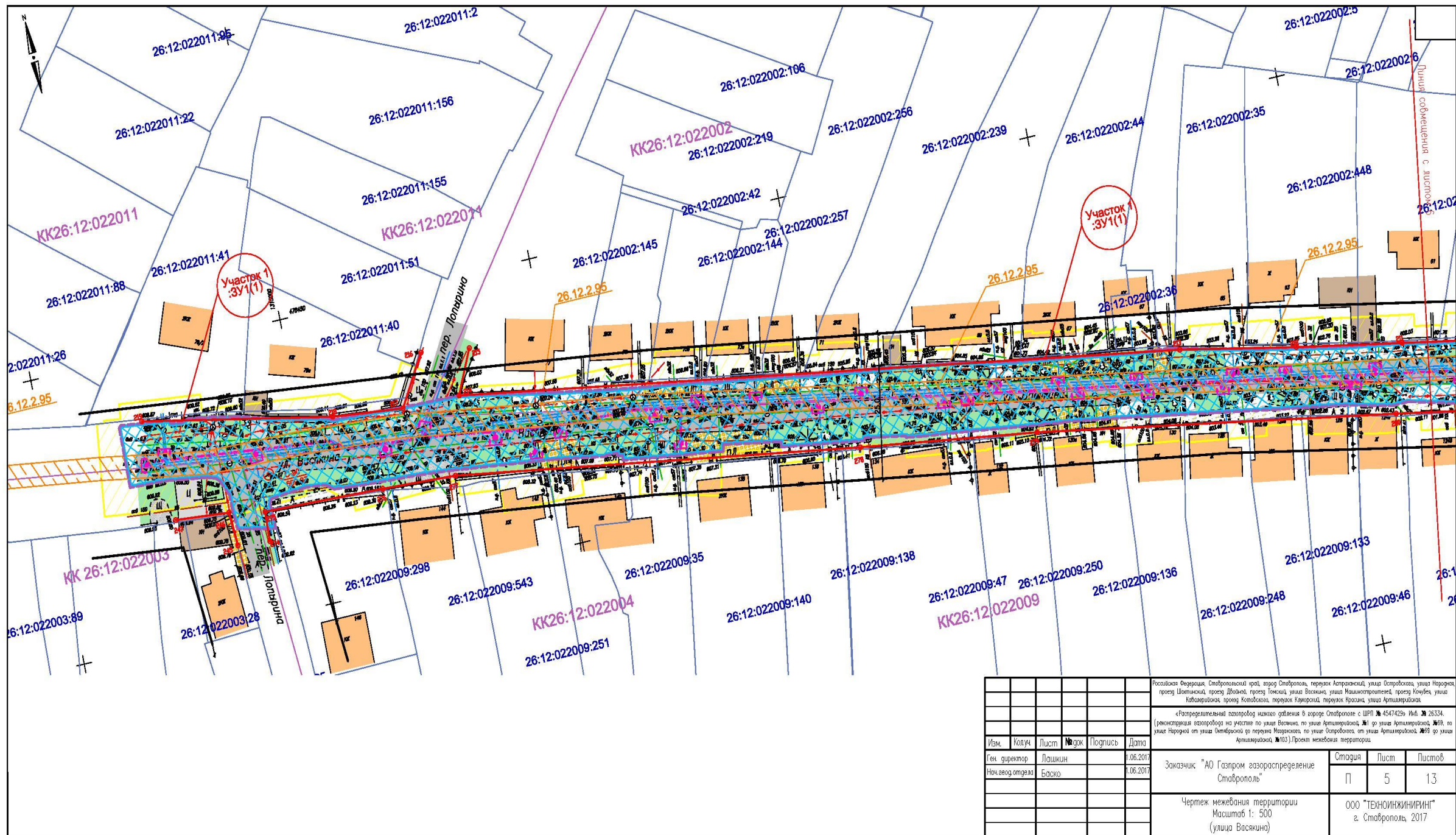

Российская Федерация, Санктпетербургский край, город Санктпетербург, район Адмиралтейский, улица Островского, улица Народная, проезд Шатунский, проезд Дубовый, проезд Гонимый, улица Васюкина, улица Машиностроителей, проезд Кошечий, улица Каменщиков, проезд Котельский, переулок Кирпичный, переулок Красный, улица Архитекторов					
«Распределительный газораспределительный объект в городе Санктпетербурге с ШПГ № 4547425у Ивб № 26334, (реконструкция газораспределительного объекта по улице Васюкина, по улице Архитекторов, №1) по улице Архитекторов, №89, по улице Народной от улицы Островской до переулка Народского, по улице Островской, от улицы Архитекторов, №89 до улицы Архитекторов, №103). Проект межквартальной территории.					
Изм.	Кодук	Лист	Назвк	Подпись	Дата
Ген. директор		Лашкин			1.06.2017
Нач. ввод. отдела		Баско			1.06.2017
Заказчик: "АО Газпром газораспределение Санктпетербург"			Стадия	Лист	Листов
			П	5	13
Чертеж межквартальной территории Масштаб 1: 500 (улица Васюкина)			ООО "ТЕХНОИНЖИНИРИНГ" г. Санктпетербург, 2017		

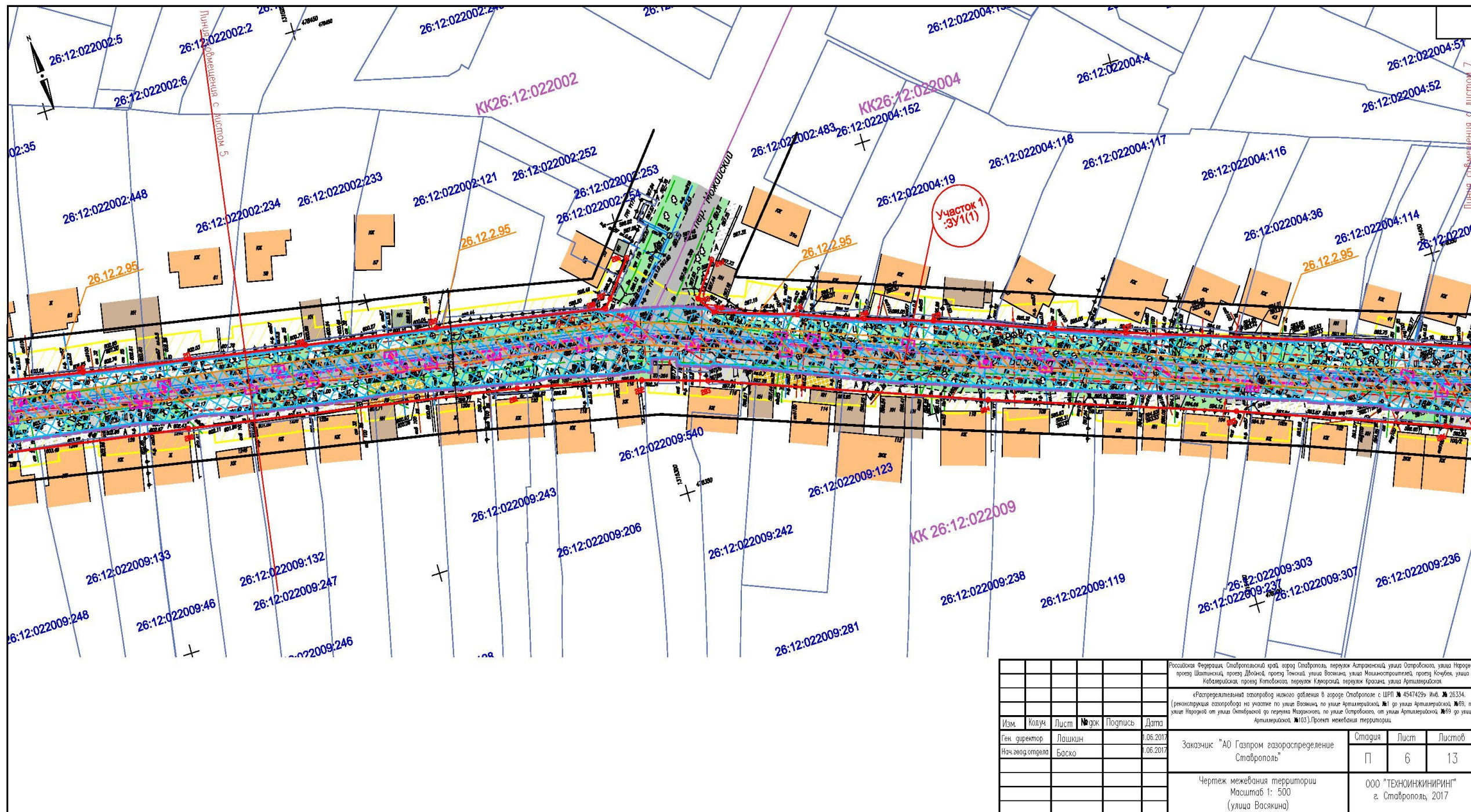

Российская Федерация, Ставропольский край, город Ставрополь, переулок Астраханский, улица Октябрьская, улица Народная, проезд Шатинский, проезд Двойной, проезд Тонкий, улица Возвская, улица Милкомостроителей, проезд Кошуба, улица Кабардинская, проезд Котловского, переулок Кавказский, переулок Красный, улица Артемьевская					
«Разрежательный газопровод низкого давления в городе Ставрополе с ШРП № 4547409» Инв. № 26334 (реконструкция газопровода на участке по улице Возвская, по улице Артемьевской, №1 до улицы Артемьевской, №69, по улице Народной от улицы Октябрьской до переулка Мазанского, по улице Октябрьской, от улицы Артемьевской, №69 до улицы Артемьевской, №103). Проект межевания территории.					
Изм.	Колуч	Лист	№ разд.	Подпись	Дата
Ген. директор	Лашкин				06.2017
Нач. завод. отдела	Баско				06.2017
Заказчик: "АО Газпром газораспределение Ставрополь"					
			Стадия	Лист	Листов
			П	6	13
Чертеж межевания территории Масштаб 1: 500 (улица Васякина)				ООО "ТЕХНОИНЖИНИРИНГ" г. Ставрополь, 2017	



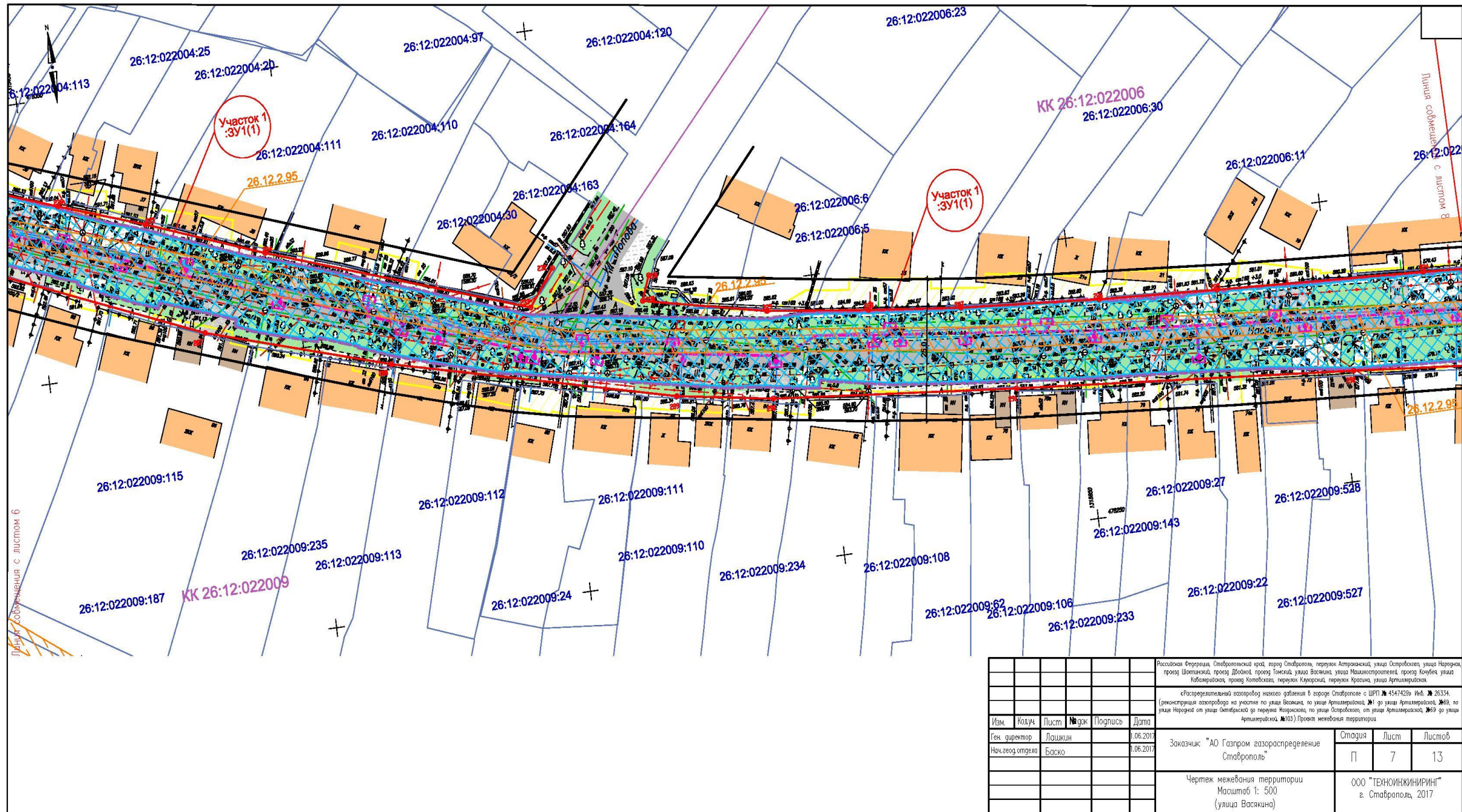

Российская Федерация, Самарская область, город Ставрополь, переулок Астраханский, улица Островского, улица Нарочная, проезд Шаталовый, проезд Дюбаный, проезд Тонкий, улица Васькина, улица Машиностроителей, проезд Кошечки, улица Кабановская, проезд Колобова, переулок Кукерский, переулок Кривоногов, улица Артемьевская					
«Газорегулирующий завод» на участке по улице Васькина, по улице Артемьевской, №1 до улицы Артемьевской, №10, по улице Нарочной от улицы Островского до переулка Маковского, по улице Островского, от улицы Артемьевской, №59 до улицы Артемьевской, №103) Проект межевания территории					
Имя	Колуч	Лист	№ док	Подпись	Дата
Ген. директор	Лацкий				06.2017
Начальник отдела	Баско				06.2017
Заказчик: "АО Газпром газораспределение Ставрополь"					
			Страница	Лист	Листов
			П	7	13
Чертеж межевания территории Масштаб 1: 500 (улица Васькина)					
ООО "ТЕХНОИНЖИНИРИНГ" г. Ставрополь, 2017					

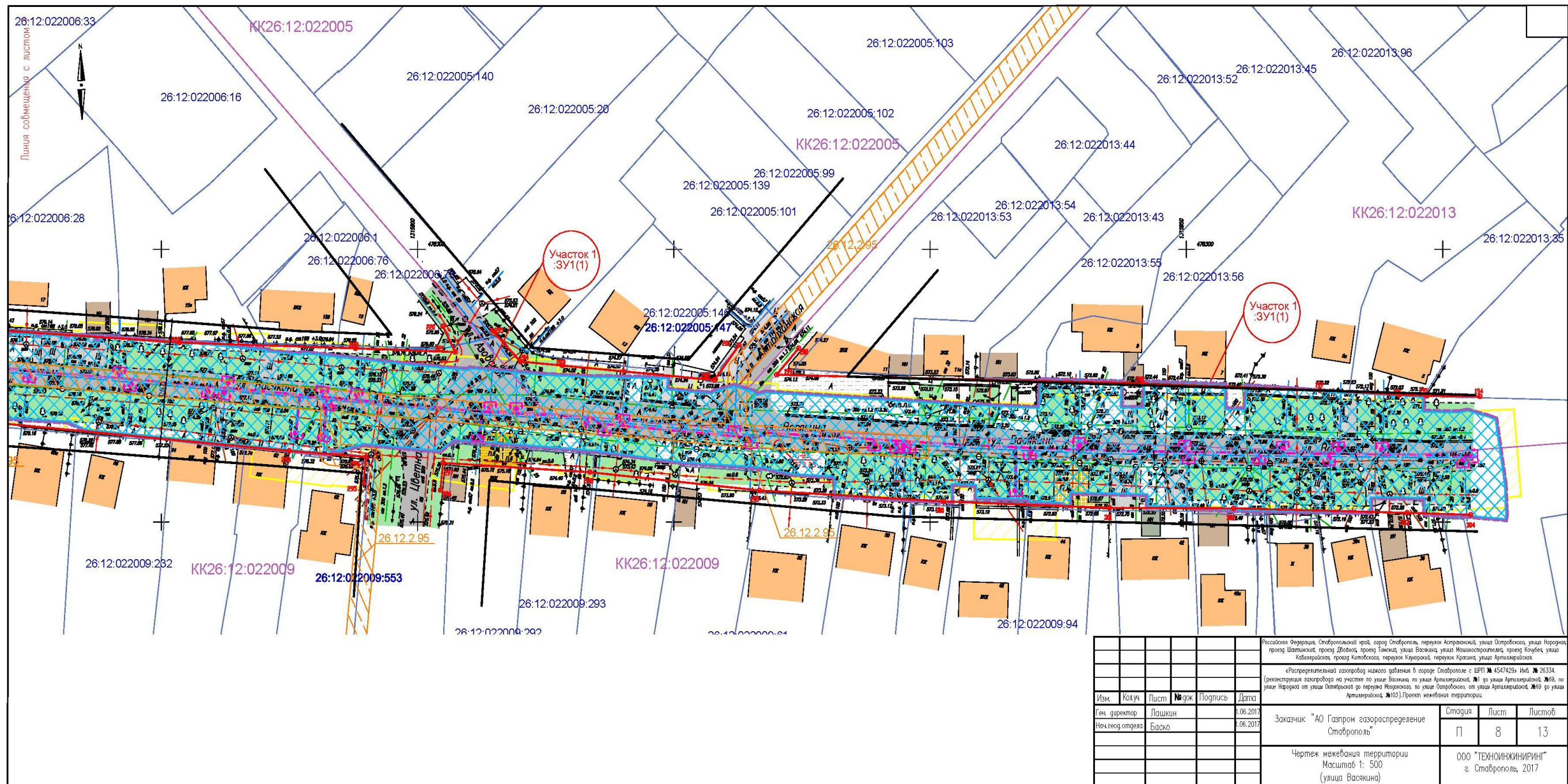

Российская Федерация, Ставропольский край, город Ставрополь, переулки Астраханский, улицы Остробокская, улицы Нарошкин, проезд Шаталовский, проезд Дубовый, проезд Тажмад, улица Васякина, улица Машиностроительная, проезд Кошуров, улица Кабаларийская, проезд Колотовского, переулок Кауоровский, переулок Красина, улица Архиперийская.				
«Распределительный газопровод низкого давления в городе Ставрополе с ЦТП № 4547420» № 26.334 (реконструкция газопровода на участке по улице Васякина, по улице Архиперийской, №1 по улице Архиперийской, №69, по улице Нарошкин от улицы Остробокской до переулка Мозоговского, по улице Остробокской, по улице Архиперийской, №69 до улицы Архиперийской, №103). Проект нежелезнодорожной территории.				
Изм.	Кол.уч.	Лист	№ док.	Подпись
Ген. директор		Лашкин		1.06.2017
Нач. геод. отдела		Баско		06.2017
Заказчик "АО Газпром газораспределение Ставрополь"			Стация	Лист
			П	8
Чертеж нежелезнодорожной территории Масштаб 1: 500 (улица Васякина)			ООО "ТЕХНИНЖИНИРИНГ" г. Ставрополь, 2017	

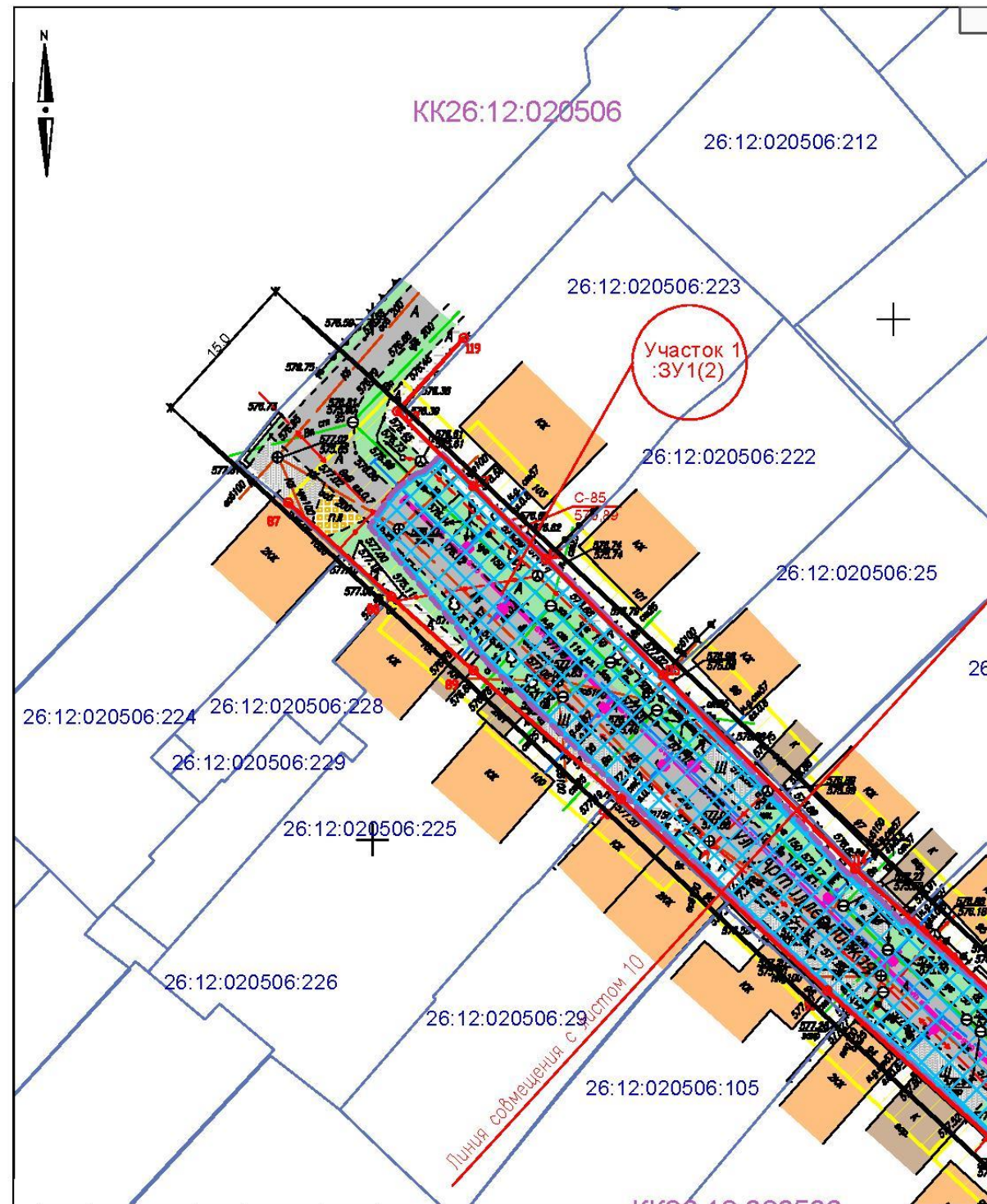

<p>Российская Федерация, Ставропольский край, город Ставрополь, переулок Астраханский, улица Остробского, улица Народная, проезд Шахтинский, проезд Двойной, проезд Томский, улица Васюкина, улица Машиностроителей, проезд Кочубея, улица Кавалерийская, проезд Котовского, переулок Клуворонид, переулок Красина, улица Артиллерийская.</p>					
<p>«Распределительный газопровод низкого давления в городе Ставрополе с ШРП № 4547429» Инв. № 26334. (реконструкция газопровода на участке по улице Васюкина, по улице Артиллерийской, №1 до улицы Артиллерийской, №69, по улице Народной от улицы Октябрьской до переулка Моздокского, по улице Остробского, от улицы Артиллерийской, №69 до улицы Артиллерийской, №103). Проект межевания территории.</p>					
Изм.	Колуч	Лист	№ док	Подпись	Дата
	Ген. директор	Лашкин			1.06.2017
	Нач. геод. отдела	Баско			1.06.2017
				Заказчик	«АО Газпром газораспределение Ставрополь»
				Стадия	П
				Лист	9
				Листов	13
				Чертеж межевания территории Масштаб 1: 500 (улица Артиллерийская)	
				ООО «ТЕХНОИНЖИНИРИНГ» г. Ставрополь, 2017	

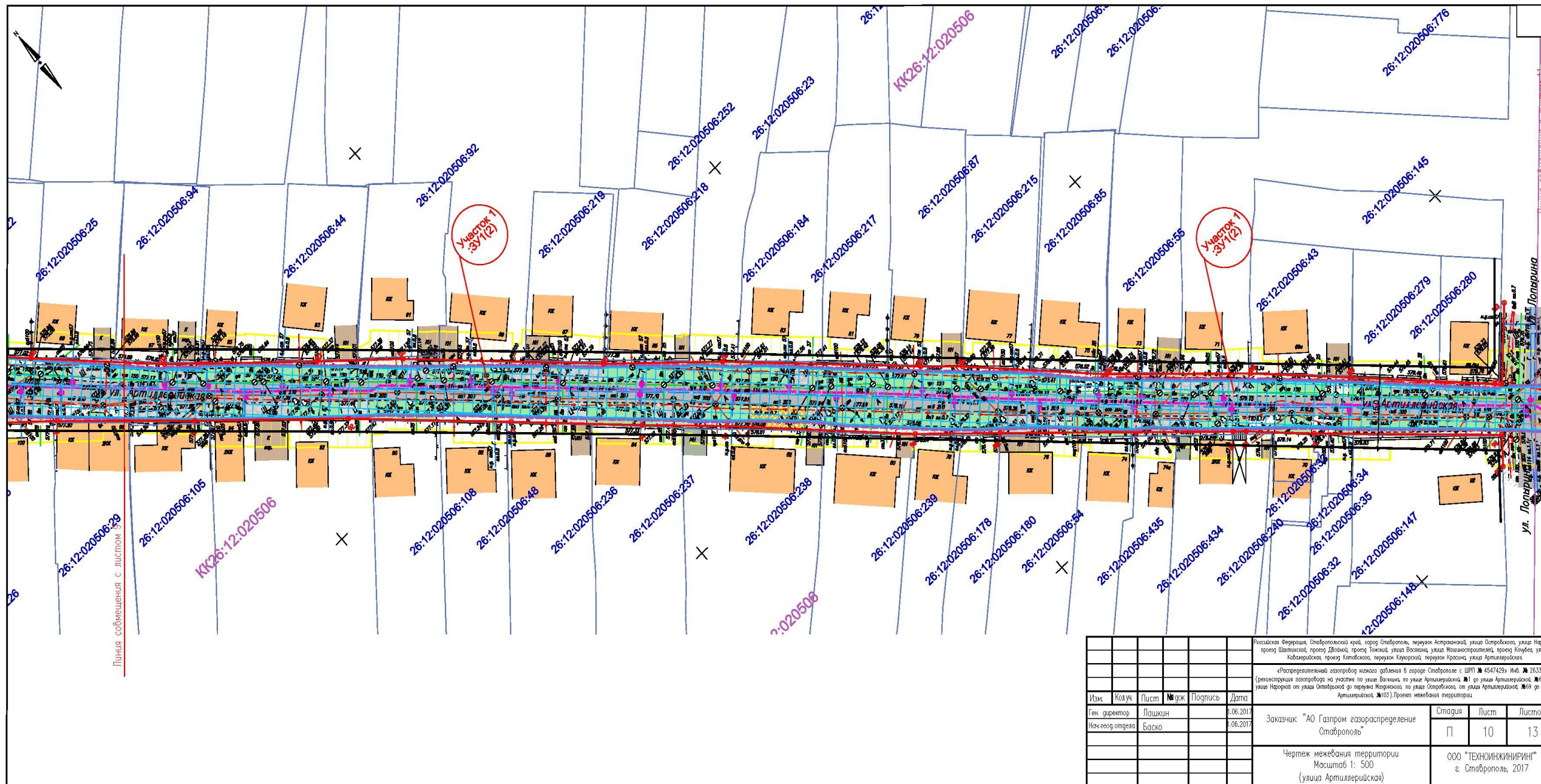

					Российская Федерация, Ставропольский край, город Ставрополь, переулок Астрономский, улица Острожского, улица Народная, проезд Шапкинский, проезд Дубовый, проезд Тонкий, улица Возвращения, улица Машиностроителей, проезд Колюбаев, улица Кабардинская, проезд Котловского, переулок Корсаковский, переулок Красный, улица Артиллерийская.				
					«Распределительный газопровод низкого давления в городе Ставрополе с ЦПН № 4547429» Инв. № 26334. (реконструкция газопровода на участке по улице Возвращения, по улице Артиллерийской, №104 по улице Народной от улицы Острожской до переулка Машиностроителей, по улице Артиллерийской, №103 от улицы Артиллерийской, №103) Проект межевания территории.				
Изм.	Колуч	Лист	№ док	Подпись	Дата	Заказчик: "АО Газпром газораспределение Ставрополь"	Страница	Лист	Листов
	Ген. директор	Пашкин			1.06.2017		П	10	13
	Нач. геод. отдела	Баско			1.06.2017				
Чертеж межевания территории Масштаб 1: 500 (улица Артиллерийская)							ООО "ТЕХНОИНЖИНИРИНГ" г. Ставрополь, 2017		

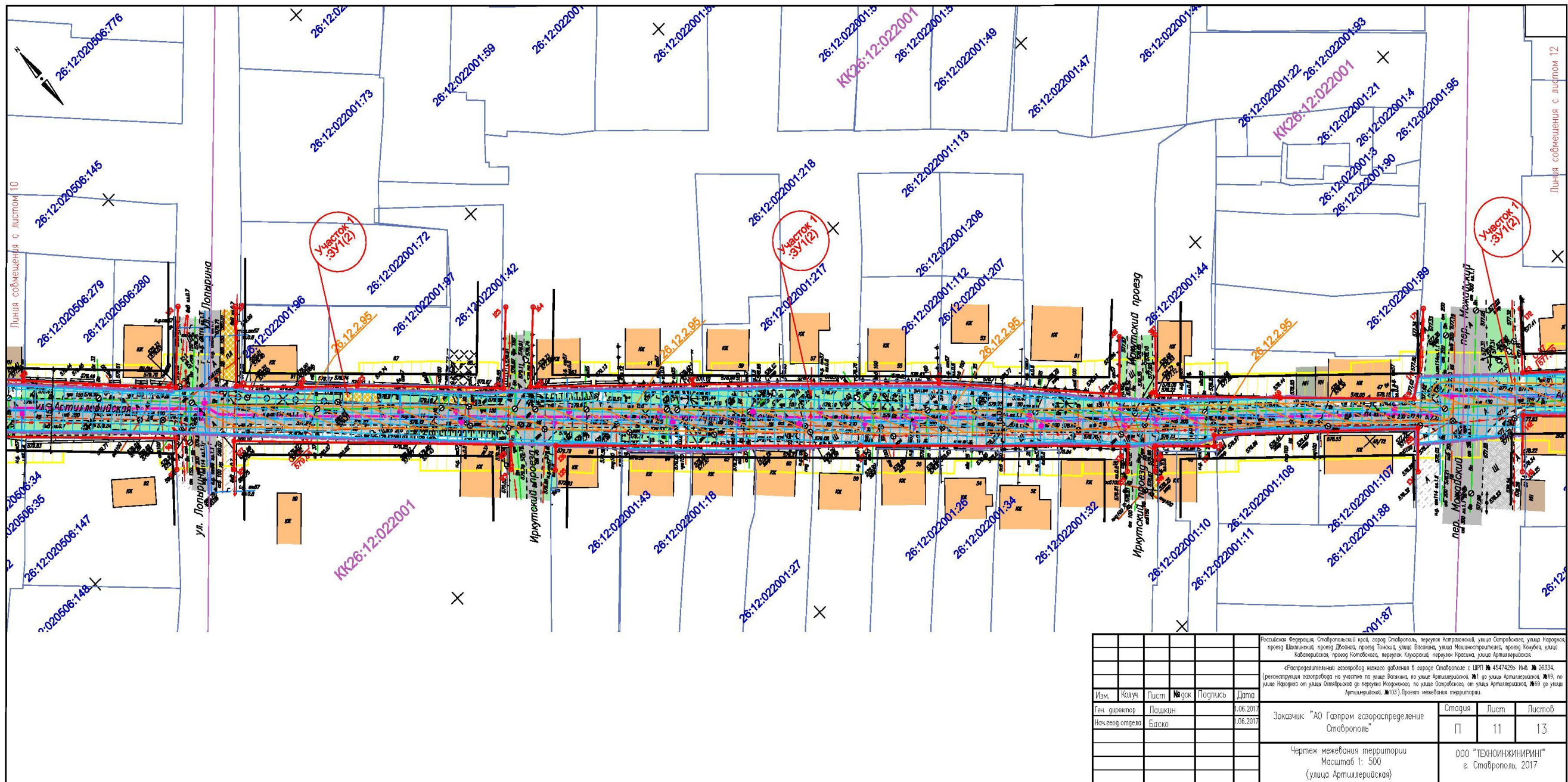

Российская Федерация, Ставропольский край, город Ставрополь, переулок Астраханский, улица Острожского, улица Народная, проезд Шапкинский, проезд Двойной, проезд Токаев, улица Восточная, улица Мишиностроительная, проезд Кошечки, улица Кавазаришвили, проезд Капобасовский, переулок Кавказский, переулок Красный, улица Артиллерийская									
«Распределительный газопровод низкого давления в городе Ставрополе с ЦРП № 4547425» Инв. № 26334, (реконструкция газопровода на участке по улице Восточная, по улице Артиллерийской, №1 по улице Артиллерийской, №69, по улице Народной от улицы Острожской до переулка Мухоморова, по улице Острожской, от улицы Артиллерийской, №69 до улицы Артиллерийской, №103) Проект межквартальной территории									
Изм.	Код уч.	Лист	№ док.	Подпись	Дата	Заказчик "АО Газпром газораспределение Ставрополь"	Страница	Лист	Листов
							П	11	13
Ген. директор	Пашкин				06.2017	Чертеж межевания территории Масштаб 1: 500 (улица Артиллерийская)	ООО "ТЕХНОИНЖИНИРИНГ" г. Ставрополь, 2017		
Нач. спец. отдела	Баско				06.2017				

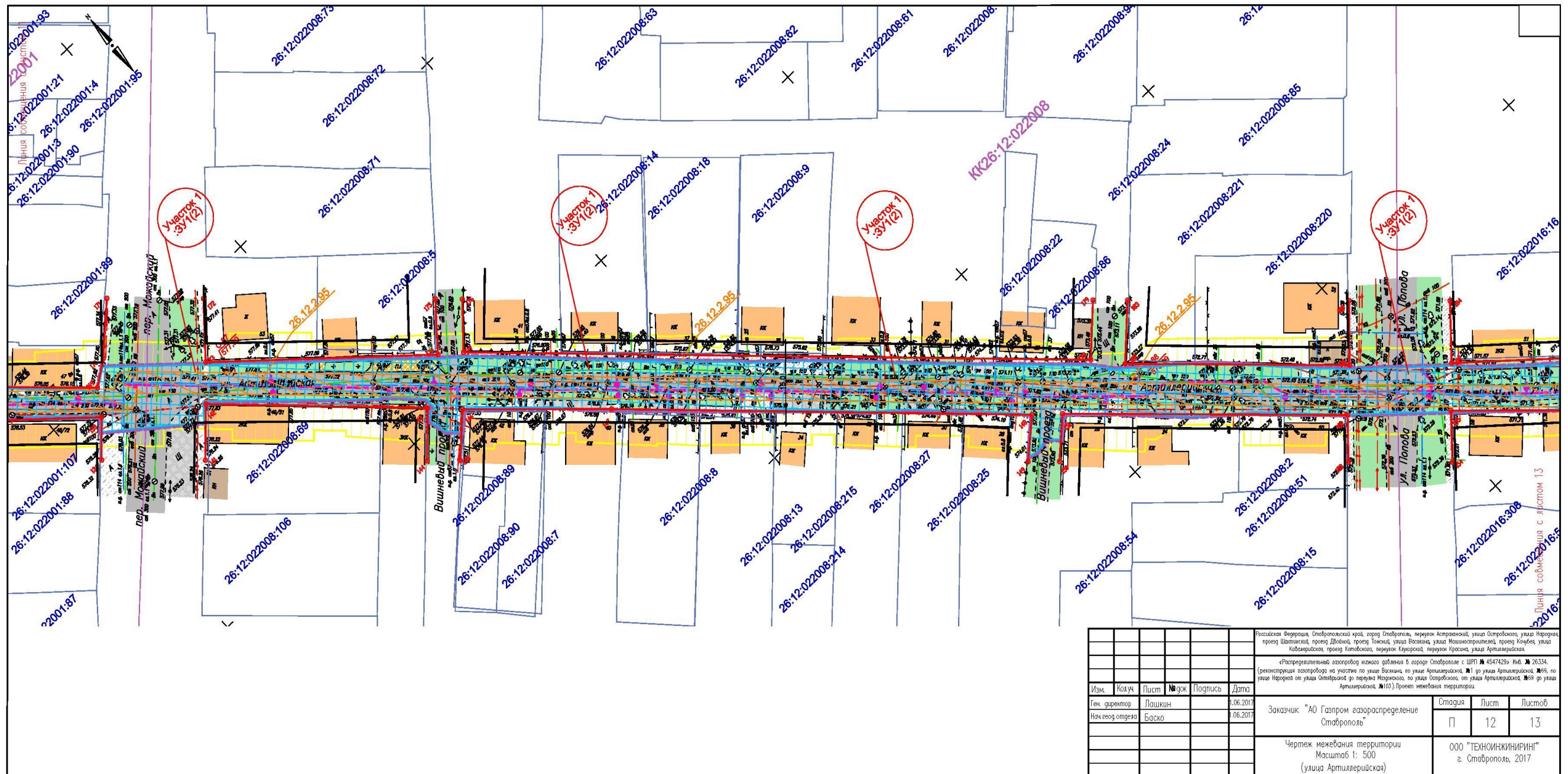

Российская Федерация, Ставропольский край, город Ставрополь, микрорайон Астраханский, улица Островского, улица Народная, проезд Шапкинский, проезд Двойник, проезд Тюмков, улица Вокзальная, улица Машиностроительная, проезд Кошубей, улица Кабанчиковская, проезд Копыловская, микрорайон Киреевский, микрорайон Красная, улица Артиллерийская.					
«Распределительный газопровод низкого давления в городе Ставрополе с ШПН № 4547429» Инв. № 26334. (реконструкция газопровода на участке по улице Вокзальной, по улице Артиллерийской, № 1 от улицы Артиллерийской, № 69 по улице Народной от улицы Островской до переулка Мухоморова, по улице Островской, от улицы Островской, от улицы Артиллерийской, № 69 от улицы Артиллерийской, № 103). Проект межевания территории.					
Изм.	Кол-во	Лист	№ док.	Подпись	Дата
Ген. директор		Лашкин			06.2017
Нач. геод. отдела		Баско			06.2017
Заказчик: "АО Газпром газораспределение Ставрополь"					
Чертеж межевания территории Масштаб 1: 500 (улица Артиллерийская)					
Стадия	Лист	Листов			
П	12	13			
ООО "ТЕХНОИНЖИНИРИНГ" г. Ставрополь, 2017					



Приложение 3

к документации по планировке территории (проекту планировки территории, проекту межевания территории) в границах улицы Васякина, улицы Артиллерийской от жилого дома № 1 до жилого дома № 69, улицы Народной от улицы Октябрьской до переулка Моздокского, улицы Островского, улицы Артиллерийской от жилого дома № 69 до жилого дома № 103 города Ставрополя

КООРДИНАТЫ  
поворотных точек границы полосы отвода объекта строительства, формируемой на землях, государственная собственность на которые не разграничена, и красных линий

Участок № 1, площадью 31535 кв.м.			
Условный номер образуемого земельного участка	Обозначение характерных точек границ	Координаты, м	
		X	Y
1	2	3	4
:ЗУ1(:ЗУ1(1))			
:ЗУ1	н1	478438,53	1314965,68
:ЗУ1	н2	478437,41	1314975,03
:ЗУ1	н3	478436,85	1314975,05
:ЗУ1	н4	478436,49	1314977,42
:ЗУ1	н5	478436,94	1314978,89
:ЗУ1	н6	478436,66	1314980,97
:ЗУ1	н7	478435,36	1314988,01
:ЗУ1	н8	478433,78	1314993,75
:ЗУ1	н9	478431,29	1315005,39
:ЗУ1	н10	478430,74	1315006,46
:ЗУ1	н11	478430,47	1315013,29
:ЗУ1	н12	478430,04	1315019,81
:ЗУ1	н13	478429,65	1315031,82
:ЗУ1	н14	478426,27	1315050,16
:ЗУ1	н15	478424,44	1315061,05
:ЗУ1	н16	478423,46	1315067,54
:ЗУ1	н17	478422,90	1315072,33
:ЗУ1	н18	478422,13	1315077,73
:ЗУ1	н19	478421,34	1315081,62
:ЗУ1	н20	478421,10	1315084,35
:ЗУ1	н21	478419,82	1315092,84
:ЗУ1	н22	478418,81	1315098,34
:ЗУ1	н23	478418,08	1315103,27
:ЗУ1	н24	478417,89	1315105,14
:ЗУ1	н25	478416,49	1315115,35
:ЗУ1	н26	478416,64	1315115,38
:ЗУ1	н27	478414,90	1315127,39
:ЗУ1	н28	478412,55	1315138,92
:ЗУ1	н29	478411,41	1315147,56
:ЗУ1	н30	478409,05	1315162,79
:ЗУ1	н31	478408,40	1315169,97
:ЗУ1	н32	478405,15	1315184,30
:ЗУ1	н33	478401,48	1315203,08
:ЗУ1	н34	478399,79	1315214,43
:ЗУ1	н35	478398,49	1315220,97
:ЗУ1	н36	478393,43	1315250,14
:ЗУ1	н37	478392,40	1315257,01
:ЗУ1	н38	478391,46	1315261,68
:ЗУ1	н39	478387,69	1315284,02
:ЗУ1	н40	478386,28	1315291,77
:ЗУ1	н41	478385,30	1315293,46
:ЗУ1	н42	478385,26	1315293,77
:ЗУ1	н43	478384,82	1315295,76

1	2	3	4
:ЗУ1	н44	478384,36	1315297,72
:ЗУ1	н45	478384,49	1315298,00
:ЗУ1	н46	478384,45	1315298,05
:ЗУ1	н47	478384,24	1315298,96
:ЗУ1	н48	478382,14	1315307,50
:ЗУ1	н49	478379,94	1315313,69
:ЗУ1	н50	478378,78	1315316,95
:ЗУ1	н51	478377,11	1315319,63
:ЗУ1	н52	478375,15	1315325,53
:ЗУ1	н53	478374,65	1315328,57
:ЗУ1	н54	478374,11	1315329,45
:ЗУ1	н55	478373,73	1315330,35
:ЗУ1	н56	478370,34	1315338,57
:ЗУ1	н57	478369,64	1315341,01
:ЗУ1	н58	478367,26	1315347,64
:ЗУ1	н59	478367,73	1315348,76
:ЗУ1	н60	478366,94	1315350,43
:ЗУ1	н61	478365,27	1315354,33
:ЗУ1	н62	478362,31	1315364,34
:ЗУ1	н63	478357,51	1315375,76
:ЗУ1	н64	478355,34	1315381,70
:ЗУ1	н65	478350,81	1315393,62
:ЗУ1	н66	478350,11	1315397,35
:ЗУ1	н67	478349,58	1315400,16
:ЗУ1	н68	478346,29	1315409,45
:ЗУ1	н69	478345,10	1315412,81
:ЗУ1	н70	478342,49	1315420,18
:ЗУ1	н71	478342,56	1315420,54
:ЗУ1	н72	478342,24	1315421,42
:ЗУ1	н73	478341,46	1315424,49
:ЗУ1	н74	478337,28	1315437,49
:ЗУ1	н75	478331,52	1315452,52
:ЗУ1	н76	478330,69	1315455,70
:ЗУ1	н77	478330,48	1315455,53
:ЗУ1	н78	478326,76	1315464,83
:ЗУ1	н79	478325,86	1315467,93
:ЗУ1	н80	478324,52	1315472,05
:ЗУ1	н81	478317,32	1315491,43
:ЗУ1	н82	478316,02	1315496,06
:ЗУ1	н83	478315,88	1315496,88
:ЗУ1	н84	478307,37	1315522,75
:ЗУ1	н85	478305,27	1315528,91
:ЗУ1	н86	478299,94	1315544,54
:ЗУ1	н87	478299,29	1315548,96
:ЗУ1	н88	478297,54	1315560,92
:ЗУ1	н89	478296,69	1315566,73
:ЗУ1	н90	478295,06	1315577,94
:ЗУ1	н91	478293,09	1315591,44
:ЗУ1	н92	478293,27	1315591,89
:ЗУ1	н93	478293,33	1315598,72

1	2	3	4
:ЗУ1	н94	478293,28	1315598,74
:ЗУ1	н95	478291,93	1315610,53
:ЗУ1	н96	478290,58	1315624,10
:ЗУ1	н97	478289,93	1315632,84
:ЗУ1	н98	478289,34	1315639,12
:ЗУ1	н99	478289,38	1315640,41
:ЗУ1	н119	478289,06	1315646,18
:ЗУ1	31	478288,73	1315646,18
:ЗУ1	32	478288,72	1315647,18
:ЗУ1	н148	478289,01	1315647,18
:ЗУ1	н100	478288,74	1315652,12
:ЗУ1	н149	478288,63	1315652,69
:ЗУ1	28	478288,31	1315652,68
:ЗУ1	27	478288,29	1315653,68
:ЗУ1	н150	478288,44	1315653,68
:ЗУ1	н101	478287,72	1315657,49
:ЗУ1	н160	478287,56	1315660,30
:ЗУ1	6	478287,28	1315660,29
:ЗУ1	5	478287,27	1315661,29
:ЗУ1	н161	478287,51	1315661,29
:ЗУ1	н282	478287,30	1315665,10
:ЗУ1	20	478286,96	1315665,09
:ЗУ1	19	478286,95	1315666,09
:ЗУ1	н283	478287,24	1315666,10
:ЗУ1	н102	478287,03	1315669,97
:ЗУ1	н284	478287,01	1315670,73
:ЗУ1	26	478286,59	1315670,72
:ЗУ1	25	478286,57	1315671,72
:ЗУ1	н959	478286,99	1315671,73
:ЗУ1	н960	478286,83	1315679,06
:ЗУ1	18	478286,54	1315679,05
:ЗУ1	17	478286,52	1315680,05
:ЗУ1	н961	478286,81	1315680,06
:ЗУ1	н103	478286,80	1315680,31
:ЗУ1	н962	478286,55	1315685,92
:ЗУ1	15	478286,36	1315685,92
:ЗУ1	16	478286,34	1315686,92
:ЗУ1	н963	478286,50	1315686,92
:ЗУ1	н104	478286,50	1315687,02
:ЗУ1	н105	478286,10	1315691,61
:ЗУ1	н106	478285,75	1315697,56
:ЗУ1	н107	478285,48	1315704,43
:ЗУ1	н108	478285,64	1315705,29
:ЗУ1	н964	478285,58	1315706,16
:ЗУ1	42	478285,40	1315706,15
:ЗУ1	43	478285,33	1315707,15
:ЗУ1	н965	478285,51	1315707,16
:ЗУ1	н966	478285,19	1315712,02
:ЗУ1	23	478284,97	1315712,00
:ЗУ1	24	478284,90	1315713,00

1	2	3	4
:ЗУ1	н967	478285,12	1315713,02
:ЗУ1	н109	478285,01	1315714,64
:ЗУ1	н110	478284,82	1315718,10
:ЗУ1	н968	478284,75	1315719,68
:ЗУ1	4	478284,43	1315719,66
:ЗУ1	3	478284,36	1315720,65
:ЗУ1	н969	478284,71	1315720,67
:ЗУ1	н970	478284,50	1315725,55
:ЗУ1	н969	478284,71	1315720,67
:ЗУ1	н970	478284,50	1315725,55
:ЗУ1	22	478284,01	1315725,52
:ЗУ1	21	478283,94	1315726,52
:ЗУ1	н971	478284,46	1315726,55
:ЗУ1	н972	478284,26	1315731,03
:ЗУ1	2	478283,62	1315730,98
:ЗУ1	1	478283,55	1315731,98
:ЗУ1	н973	478284,22	1315732,03
:ЗУ1	н111	478284,20	1315732,49
:ЗУ1	н112	478284,07	1315735,28
:ЗУ1	н974	478284,01	1315736,98
:ЗУ1	7	478283,18	1315736,93
:ЗУ1	8	478283,12	1315737,93
:ЗУ1	н975	478283,97	1315737,99
:ЗУ1	н113	478283,90	1315740,10
:ЗУ1	н976	478283,65	1315743,85
:ЗУ1	41	478283,36	1315743,85
:ЗУ1	40	478283,35	1315744,85
:ЗУ1	н977	478283,59	1315744,86
:ЗУ1	н114	478283,56	1315745,20
:ЗУ1	н115	478283,34	1315748,94
:ЗУ1	н116	478283,28	1315749,99
:ЗУ1	н117	478283,16	1315749,99
:ЗУ1	н978	478283,09	1315750,86
:ЗУ1	14	478283,00	1315750,86
:ЗУ1	13	478282,99	1315751,86
:ЗУ1	н979	478283,00	1315751,86
:ЗУ1	н118	478282,75	1315754,88
:ЗУ1	н120	478283,01	1315754,93
:ЗУ1	н121	478282,92	1315756,49
:ЗУ1	н980	478282,89	1315756,87
:ЗУ1	39	478282,82	1315756,87
:ЗУ1	н981	478282,80	1315757,78
:ЗУ1	н122	478281,60	1315770,87
:ЗУ1	н123	478281,37	1315770,87
:ЗУ1	н124	478280,82	1315777,16
:ЗУ1	н125	478281,13	1315777,47
:ЗУ1	н126	478279,11	1315796,80
:ЗУ1	н127	478278,27	1315806,49
:ЗУ1	н128	478277,98	1315809,81
:ЗУ1	н129	478278,29	1315810,12

1	2	3	4
:ЗУ1	н130	478277,12	1315824,11
:ЗУ1	н131	478276,72	1315832,88
:ЗУ1	н132	478276,48	1315848,94
:ЗУ1	н133	478274,39	1315848,72
:ЗУ1	н134	478273,63	1315857,41
:ЗУ1	н135	478273,97	1315857,74
:ЗУ1	н136	478275,04	1315861,74
:ЗУ1	н137	478273,97	1315865,74
:ЗУ1	н138	478273,44	1315866,26
:ЗУ1	н969	478284,71	1315720,67
:ЗУ1	н970	478284,50	1315725,55
:ЗУ1	22	478284,01	1315725,52
:ЗУ1	21	478283,94	1315726,52
:ЗУ1	н971	478284,46	1315726,55
:ЗУ1	н972	478284,26	1315731,03
:ЗУ1	2	478283,62	1315730,98
:ЗУ1	1	478283,55	1315731,98
:ЗУ1	н973	478284,22	1315732,03
:ЗУ1	н111	478284,20	1315732,49
:ЗУ1	н112	478284,07	1315735,28
:ЗУ1	н974	478284,01	1315736,98
:ЗУ1	7	478283,18	1315736,93
:ЗУ1	8	478283,12	1315737,93
:ЗУ1	н975	478283,97	1315737,99
:ЗУ1	н113	478283,90	1315740,10
:ЗУ1	н976	478283,65	1315743,85
:ЗУ1	н976	478283,65	1315743,85
:ЗУ1	41	478283,36	1315743,85
:ЗУ1	40	478283,35	1315744,85
:ЗУ1	н977	478283,59	1315744,86
:ЗУ1	н114	478283,56	1315745,20
:ЗУ1	н115	478283,34	1315748,94
:ЗУ1	н116	4782	



1	2	3	4
:3Y1	н129	478278,29	1315810,12
:3Y1	н130	478277,12	1315824,11
:3Y1	н131	478276,72	1315832,88
:3Y1	н132	478276,48	1315848,94
:3Y1	н133	478274,39	1315848,72
:3Y1	н134	478273,63	1315857,41
:3Y1	н135	478273,97	1315857,74
:3Y1	н136	478275,04	1315861,74
:3Y1	н137	478273,97	1315865,74
:3Y1	н138	478273,44	1315866,26
:3Y1	н139	478273,85	1315867,95
:3Y1	н140	478273,84	1315868,41
:3Y1	н141	478272,37	1315893,74
:3Y1	н142	478271,70	1315905,28
:3Y1	н143	478271,03	1315921,21
:3Y1	н144	478275,12	1315921,41
:3Y1	н147	478276,05	1315921,44
:3Y1	н982	478276,13	1315922,56
:3Y1	н151	478275,71	1315937,44
:3Y1	н152	478271,07	1315937,30
:3Y1	н153	478270,99	1315941,60
:3Y1	н154	478275,72	1315941,68
:3Y1	н155	478275,22	1315957,63
:3Y1	н156	478270,77	1315957,60
:3Y1	н157	478270,73	1315961,35
:3Y1	н158	478275,05	1315961,65
:3Y1	н159	478273,83	1315979,56
:3Y1	н983	478273,75	1315984,23
:3Y1	н984	478273,04	1315996,25
:3Y1	н162	478270,32	1315996,23
:3Y1	н163	478270,23	1316003,24
:3Y1	н165	478270,53	1316004,91
:3Y1	н166	478269,45	1316008,91
:3Y1	н167	478268,93	1316010,43
:3Y1	н168	478256,89	1316012,25
:3Y1	н169	478252,21	1316012,44
:3Y1	н170	478251,39	1316012,48
:3Y1	н171	478250,43	1316012,32
:3Y1	н172	478251,05	1316004,49
:3Y1	н173	478251,40	1315996,47
:3Y1	н174	478254,32	1315996,35
:3Y1	н175	478254,42	1315988,08
:3Y1	н176	478254,44	1315985,99
:3Y1	н177	478251,72	1315986,06
:3Y1	н178	478251,74	1315983,13
:3Y1	н179	478251,94	1315963,82
:3Y1	н180	478252,10	1315959,09
:3Y1	н181	478252,43	1315951,84
:3Y1	н182	478252,79	1315950,08
:3Y1	н183	478252,80	1315945,47
:3Y1	н184	478252,78	1315942,37
:3Y1	н185	478254,97	1315942,38
:3Y1	н186	478255,30	1315927,37
:3Y1	н187	478252,94	1315927,31
:3Y1	н188	478252,96	1315926,81
:3Y1	н189	478253,46	1315925,22
:3Y1	н190	478253,61	1315919,26
:3Y1	н191	478254,10	1315919,32
:3Y1	н192	478254,37	1315908,94
:3Y1	н193	478256,67	1315908,94
:3Y1	н194	478256,88	1315904,25
:3Y1	н146	478253,63	1315904,28
:3Y1	н195	478254,65	1315881,38
:3Y1	н196	478258,22	1315881,24
:3Y1	н197	478258,69	1315873,05

1	2	3	4
:3Y1	н198	478259,87	1315867,43
:3Y1	н199	478260,84	1315851,63
:3Y1	н200	478262,95	1315834,73
:3Y1	н201	478263,85	1315822,76
:3Y1	н202	478265,03	1315807,20
:3Y1	н203	478262,93	1315804,36
:3Y1	н204	478264,22	1315789,55
:3Y1	н985	478262,80	1315784,05
:3Y1	30	478263,01	1315784,05
:3Y1	29	478262,99	1315783,05
:3Y1	н986	478262,54	1315783,06
:3Y1	н205	478262,39	1315782,49
:3Y1	н206	478266,87	1315735,06
:3Y1	н164	478268,29	1315731,87
:3Y1	н207	478269,85	1315704,96
:3Y1	н208	478270,04	1315702,19
:3Y1	н209	478272,17	1315686,70
:3Y1	н210	478272,60	1315681,62
:3Y1	н211	478273,95	1315665,67
:3Y1	н212	478274,29	1315661,66
:3Y1	н213	478274,99	1315650,96
:3Y1	н214	478276,45	1315636,35
:3Y1	н215	478277,16	1315628,81
:3Y1	н216	478278,82	1315613,45
:3Y1	н217	478279,62	1315609,02
:3Y1	н218	478280,80	1315602,46
:3Y1	н219	478280,92	1315601,48
:3Y1	н220	478281,55	1315599,15
:3Y1	н221	478280,09	1315598,85
:3Y1	н222	478280,26	1315597,34
:3Y1	н223	478281,93	1315586,39
:3Y1	н224	478282,42	1315580,98
:3Y1	н225	478285,75	1315563,49
:3Y1	н226	478286,57	1315559,12
:3Y1	н227	478288,24	1315551,04
:3Y1	н228	478290,14	1315541,27
:3Y1	н229	478290,55	1315538,40
:3Y1	н230	478293,90	1315525,98
:3Y1	н231	478296,56	1315517,02
:3Y1	н232	478298,45	1315511,69
:3Y1	н233	478298,69	1315510,82
:3Y1	н234	478298,93	1315510,86
:3Y1	н235	478299,74	1315508,49
:3Y1	н236	478301,61	1315503,00
:3Y1	н237	478300,89	1315502,74
:3Y1	н238	478303,18	1315494,51
:3Y1	н239	478304,31	1315490,69
:3Y1	н240	478305,62	1315487,46
:3Y1	н241	478306,76	1315487,85
:3Y1	н242	478311,77	1315473,03
:3Y1	н243	478311,75	1315473,03
:3Y1	н244	478311,52	1315472,93
:3Y1	н245	478311,38	1315472,90
:3Y1	н246	478310,79	1315472,70
:3Y1	н247	478312,26	1315468,43
:3Y1	н248	478313,81	1315464,69
:3Y1	н249	478313,74	1315464,66
:3Y1	н250	478316,27	1315459,05
:3Y1	н251	478316,82	1315457,87
:3Y1	н252	478316,94	1315457,89
:3Y1	н253	478317,30	1315458,02
:3Y1	н254	478318,39	1315454,69
:3Y1	н255	478318,60	1315454,07
:3Y1	н256	478319,37	1315452,41
:3Y1	н257	478320,80	1315447,87

1	2	3	4
:3Y1	н258	478324,65	1315438,37
:3Y1	н259	478325,40	1315435,84
:3Y1	н260	478326,36	1315433,39
:3Y1	н261	478326,78	1315433,61
:3Y1	н262	478331,09	1315421,12
:3Y1	н263	478331,51	1315420,02
:3Y1	н264	478331,56	1315419,87
:3Y1	н265	478331,82	1315420,01
:3Y1	н266	478333,99	1315412,95
:3Y1	н267	478335,36	1315409,08
:3Y1	н268	478338,13	1315401,46
:3Y1	н269	478340,11	1315396,51
:3Y1	н270	478342,04	1315390,12
:3Y1	н271	478344,87	1315381,23
:3Y1	н272	478350,93	1315363,12
:3Y1	н273	478355,26	1315351,04
:3Y1	н274	478357,46	1315344,23
:3Y1	н275	478360,13	1315337,46
:3Y1	н276	478366,82	1315320,83
:3Y1	н277	478369,68	1315313,32
:3Y1	н278	478370,50	1315311,01
:3Y1	н279	478370,14	1315310,46
:3Y1	н280	478370,24	1315310,14
:3Y1	н281	478370,44	1315310,18
:3Y1	н987	478372,41	1315304,63
:3Y1	н988	478373,58	1315304,92
:3Y1	н989	478374,86	1315300,00
:3Y1	н285	478372,64	1315299,32
:3Y1	н286	478373,42	1315297,43
:3Y1	н287	478373,48	1315296,83
:3Y1	н288	478373,63	1315295,89
:3Y1	н289	478373,99	1315294,89
:3Y1	н290	478373,79	1315294,85
:3Y1	н291	478374,20	1315292,24
:3Y1	н292	478377,21	1315280,72
:3Y1	н293	478377,60	1315276,40
:3Y1	н294	478378,91	1315270,16
:3Y1	н295	478379,90	1315265,15
:3Y1	н296	478381,55	1315257,95
:3Y1	н297	478382,83	1315252,17
:3Y1	н298	478383,17	1315250,03
:3Y1	н299	478384,23	1315242,69
:3Y1	н300	478387,37	1315224,26
:3Y1	н301	478390,00	1315213,44
:3Y1	н302	478389,94	1315210,33
:3Y1	н303	478392,03	1315201,07
:3Y1	н304	478394,13	1315187,81
:3Y1	н305	478396,02	1315176,38
:3Y1	н306	478397,85	1315165,36
:3Y1	н307	478398,93	1315158,59
:3Y1	н308	478400,69	1315147,09
:3Y1	н309	478400,75	1315145,59
:3Y1	н310	478401,30	1315142,66
:3Y1	н311	478401,12	1315142,61
:3Y1	н312	478403,19	1315127,07
:3Y1	н313	478404,07	1315119,57
:3Y1	н314	478404,58	1315116,08
:3Y1	н315	478404,83	1315116,11
:3Y1	н316	478406,30	1315107,69
:3Y1	н317	478406,03	1315107,66
:3Y1	н318	478405,81	1315107,59
:3Y1	н319	478407,45	1315096,30
:3Y1	н320	478408,11	1315091,79
:3Y1	н145	478409,02	1315091,88
:3Y1	н321	478410,96	1315080,43

1	2	3	4
:3Y1	н322	478409,79	1315080,17
:3Y1	н323	478409,79	1315080,16
:3Y1	н324	478410,02	1315078,51
:3Y1	н325	478410,63	1315073,98
:3Y1	н326	478411,04	1315070,60
:3Y1	н327	478412,39	1315060,93
:3Y1	н328	478413,20	1315061,06
:3Y1	н329	478413,36	1315060,07
:3Y1	н330	478413,40	1315060,08
:3Y1	н331	478413,86	1315060,14
:3Y1	н332	478413,94	1315057,54
:3Y1	н333	478413,78	1315057,49
:3Y1	н334	478415,37	1315047,60
:3Y1	н335	478417,73	1315027,52
:3Y1	н336	478418,28	1315021,50
:3Y1	н337	478419,02	1315008,10
:3Y1	н338	478419,05	1315008,10
:3Y1	н339	478419,09	1315007,74
:3Y1	н340	478419,42	1315004,37
:3Y1	н341	478419,90	1315003,64
:3Y1	н342	478420,47	1315002,86
:3Y1	н342	478420,47	1315002,86
:3Y1	н343	478420,89	1314998,97
:3Y1	н344	478420,36	1314991,66
:3Y1	н345	478419,29	1314991,27
:3Y1	н346	478415,20	1314991,46
:3Y1	н347	478416,60	1314984,50
:3Y1	н348	478420,25	1314984,17
:3Y1	н349	478422,62	1314984,17
:3Y1	н350	478425,46	1314982,75
:3Y1	н351	478426,07	1314982,08
:3Y1	н352	478426,61	1314980,39
:3Y1	н353	478427,29	1314975,31
:3Y1	н354	478427,69	1314972,88
:3Y1	н355	478428,06	1314965,36
:3Y1	н356	478438,26	1314965,41
:3Y1	н1	478438,53	1314965,68
-			
:3Y1	33	478295,35	1315573,11
:3Y1	34	478295,17	1315573,80
:3Y1	35	478295,00	1315574,50
:3Y1	36	478293,62	1315574,02
:3Y1	37	478293,79	1315573

1	2	3	4
:3Y1	н443	479027,08	1315943,11
:3Y1	н444	479021,26	1315950,01
:3Y1	н445	479008,41	1315964,35
:3Y1	н446	479005,07	1315968,42
:3Y1	н447	478997,22	1315976,53
:3Y1	н448	478994,43	1315979,56
:3Y1	н449	478989,36	1315984,56
:3Y1	н450	478983,45	1315990,78
:3Y1	н451	478980,27	1315994,04
:3Y1	н452	478980,01	1315994,30
:3Y1	н453	478968,08	1316006,88
:3Y1	н454	478968,10	1316006,98
:3Y1	н455	478966,43	1316008,37
:3Y1	н456	478959,68	1316016,17
:3Y1	н457	478944,60	1316031,65
:3Y1	н458	478936,28	1316040,24
:3Y1	н459	478931,07	1316045,92
:3Y1	н460	478920,52	1316057,08
:3Y1	н461	478916,67	1316060,20
:3Y1	н462	478905,21	1316074,20
:3Y1	н463	478891,02	1316088,12
:3Y1	н464	478885,54	1316093,74
:3Y1	н465	478872,51	1316108,66
:3Y1	н466	478869,33	1316111,57
:3Y1	н467	478861,56	1316120,43
:3Y1	н468	478859,66	1316122,80
:3Y1	н469	478847,20	1316137,91
:3Y1	н470	478845,14	1316140,26
:3Y1	н471	478845,21	1316140,31
:3Y1	н472	478844,99	1316140,59
:3Y1	47	478839,63	1316145,87
:3Y1	45	478839,49	1316146,01
:3Y1	46	478834,75	1316150,54
:3Y1	48	478832,75	1316152,73
:3Y1	н473	478830,97	1316154,67
:3Y1	н474	478829,89	1316155,87
:3Y1	н475	478829,65	1316155,66
:3Y1	н476	478818,46	1316167,84
:3Y1	н477	478818,85	1316168,20
:3Y1	н478	478818,79	1316168,26
:3Y1	н479	478818,91	1316168,45
:3Y1	н480	478810,16	1316178,93
:3Y1	н481	478809,66	1316178,20
:3Y1	н482	478802,09	1316187,61
:3Y1	н483	478797,82	1316191,93
:3Y1	н484	478787,54	1316203,97
:3Y1	н485	478770,84	1316223,32
:3Y1	н486	478754,88	1316241,24
:3Y1	н487	478749,67	1316247,33
:3Y1	н488	478744,82	1316253,68
:3Y1	н489	478742,70	1316251,93
:3Y1	н490	478741,14	1316250,58
:3Y1	н491	478722,75	1316268,91
:3Y1	н492	478719,57	1316272,49
:3Y1	н493	478719,81	1316272,75
:3Y1	н993	478719,72	1316272,86
:3Y1	н994	478720,44	1316273,47
:3Y1	н359	478717,49	1316276,66
:3Y1	н497	478717,27	1316276,48
:3Y1	н995	478717,05	1316276,28
:3Y1	н499	478717,03	1316276,30
:3Y1	н500	478716,93	1316276,21
:3Y1	н501	478709,15	1316284,13
:3Y1	н502	478709,29	1316284,33
:3Y1	н503	478709,34	1316284,44
:3Y1	н504	478709,43	1316284,66
:3Y1	н505	478706,11	1316287,78
:3Y1	н506	478706,31	1316287,98
:3Y1	н990	478705,80	1316288,52
:3Y1	н361	478706,77	1316289,49
:3Y1	н507	478702,11	1316294,88
:3Y1	н508	478693,78	1316287,62
:3Y1	н991	478701,39	1316280,19
:3Y1	н494	478701,73	1316279,88
:3Y1	н509	478702,93	1316281,96
:3Y1	н510	478710,17	1316274,73
:3Y1	н511	478718,42	1316266,68
:3Y1	н512	478721,53	1316263,57
:3Y1	н513	478725,99	1316258,70
:3Y1	н514	478728,43	1316255,79
:3Y1	н360	478727,75	1316245,52
:3Y1	н992	478736,99	1316244,76
:3Y1	н515	478742,21	1316241,89
:3Y1	н516	478748,33	1316235,34

1	2	3	4
:3Y1	н504	478709,43	1316284,66
:3Y1	н505	478706,11	1316287,78
:3Y1	н506	478706,31	1316287,98
:3Y1	н990	478705,80	1316288,52
:3Y1	н361	478706,77	1316289,49
:3Y1	н507	478702,11	1316294,88
:3Y1	н508	478693,78	1316287,62
:3Y1	н991	478701,39	1316280,19
:3Y1	н494	478701,73	1316279,88
:3Y1	н509	478702,93	1316281,96
:3Y1	н510	478710,17	1316274,73
:3Y1	н511	478718,42	1316266,68
:3Y1	н512	478721,53	1316263,57
:3Y1	н513	478725,99	1316258,70
:3Y1	н514	478728,43	1316255,79
:3Y1	н360	478727,75	1316255,06
:3Y1	н363	478736,31	1316245,52
:3Y1	н992	478736,99	1316244,76
:3Y1	н515	478742,21	1316241,89
:3Y1	н516	478748,33	1316235,34

1	2	3	4
:3Y1	н517	478757,10	1316226,11
:3Y1	н518	478771,71	1316210,35
:3Y1	н519	478782,06	1316198,86
:3Y1	н520	478789,70	1316190,61
:3Y1	н496	478793,44	1316186,38
:3Y1	н522	478801,81	1316177,35
:3Y1	н523	478806,41	1316171,94
:3Y1	н524	478813,17	1316163,96
:3Y1	49	478824,24	1316150,99
:3Y1	50	478829,47	1316144,87
:3Y1	51	478832,55	1316141,17
:3Y1	н1000	478835,71	1316137,29
:3Y1	н999	478849,77	1316121,07
:3Y1	н1001	478853,56	1316116,68
:3Y1	н495	478853,70	1316116,52
:3Y1	н498	478854,31	1316115,82
:3Y1	н525	478863,32	1316106,08
:3Y1	н526	478865,82	1316103,04
:3Y1	н527	478879,62	1316087,35
:3Y1	н528	478892,07	1316074,63
:3Y1	н529	478899,84	1316065,10
:3Y1	н530	478911,21	1316053,67
:3Y1	н531	478917,23	1316047,10
:3Y1	н532	478914,66	1316043,99
:3Y1	н533	478914,16	1316043,47
:3Y1	н534	478916,26	1316041,18
:3Y1	н535	478915,59	1316038,69
:3Y1	н536	478916,18	1316036,50
:3Y1	н537	478921,55	1316042,30
:3Y1	н538	478929,67	1316034,59
:3Y1	н539	478938,80	1316025,06
:3Y1	н540	478944,08	1316018,70
:3Y1	н541	478952,87	1316009,91
:3Y1	н542	478963,01	1315998,68
:3Y1	н543	478968,63	1315992,66
:3Y1	н544	478975,05	1315985,90
:3Y1	н545	478981,00	1315979,67
:3Y1	н546	478986,55	1315974,33
:3Y1	н547	478998,18	1315961,55
:3Y1	н364	478996,70	1315960,19
:3Y1	н548	478995,03	1315958,36
:3Y1	н549	478997,39	1315956,00
:3Y1	н550	479000,88	1315955,07
:3Y1	н551	479002,58	1315956,61
:3Y1	н552	479002,04	1315957,35
:3Y1	н553	479004,54	1315957,29
:3Y1	н554	479010,83	1315951,00
:3Y1	н555	479010,51	1315950,86
:3Y1	н556	479033,78	1315925,09
:3Y1	н557	479030,77	1315922,57
:3Y1	н558	479043,44	1315906,35
:3Y1	н559	479045,53	1315908,45
:3Y1	н560	479048,71	1315905,06
:3Y1	н561	479062,84	1315889,44
:3Y1	н562	479069,13	1315882,14
:3Y1	н563	479070,96	1315878,48
:3Y1	н564	479072,65	1315875,31
:3Y1	н565	479078,06	1315869,42
:3Y1	н566	479081,08	1315865,40
:3Y1	н567	479083,85	1315862,63
:3Y1	н568	479090,14	1315856,47
:3Y1	н569	479093,32	1315852,95
:3Y1	н570	479098,32	1315847,07
:3Y1	н571	479100,96	1315843,55
:3Y1	н572	479104,54	1315840,51

1	2	3	4
:3Y1	н573	479107,05	1315837,80
:3Y1	н574	479115,23	1315828,94
:3Y1	н575	479123,48	1315819,61
:3Y1	н576	479128,17	1315814,50
:3Y1	н577	479131,17	1315811,28
:3Y1	н578	479131,10	1315811,20
:3Y1	н579	479133,29	1315807,71
:3Y1	н580	479147,36	1315793,10
:3Y1	н581	479147,76	1315793,50
:3Y1	н582	479148,10	1315793,37
:3Y1	н583	479152,09	1315789,65
:3Y1	н584	479157,97	1315783,09
:3Y1	н585	479163,96	1315776,92
:3Y1	н586	479168,42	1315772,45
:3Y1	н587	479180,19	1315760,41
:3Y1	н588	479200,23	1315740,04
:3Y1	н589	479208,61	1315731,65
:3Y1	н590	479217,88	1315721,91
:3Y1	н591	479228,40	1315710,63
:3Y1	н592	479228,46	1315710,58
:3Y1	н593	479228,47	1315710,59
:3Y1	н594	479231,78	1315707,10
:3Y1	н595	479233,81	1315705,04
:3Y1	н596	479233,83	1315705,03
:3Y1	н597	479239,24	1315699,38
:3Y1	н598	479239,53	1315699,01
:3Y1	н599	479245,63	1315692,12
:3Y1	н600	479250,75	1315686,54
:3Y1	н601	479256,90	1315680,32
:3Y1	н602	479259,61	1315676,60
:3Y1	н603	479262,72	1315673,49
:3Y1	н604	479269,55	1315666,79
:3Y1	н605	479275,71	1315659,96
:3Y1	н606	479279,76	1315655,16
:3Y1	н607	479284,23	1315650,42
:3Y1	н608	479291,13	1315643,53
:3Y1	н609	479298,16	1315636,49
:3Y1	н610	479302,02	1315633,25
:3Y1	н611	479309,46	1315625,60
:3Y1	н612	479314,33	1315620,26
:3Y1	н613	479318,99	1315615,19
:3Y1	н614	479320,89	1315613,56
:3Y1	н615	479325,76	1315608,42
:3Y1	н616	479339,76	1315593,95
:3Y1	н617	479352,13	1315581,30
:3Y1	н618	479353,62	1315579,52
:3Y1	н619	479361,53	1315571,15
:3Y1	н620	479362,79	1315569,59
:3Y1	н621	479371,80	1315559,14
:3Y1	н622	479379,84	1315550,55
:3Y1	н623	479385,12	1315544,39
:3Y1	н624	479394,59	1315534,52
:3Y1	н625	479412,54	1315515,94
:3Y1	н626	479417,01	1315511,28
:3Y1	н1007	479430,09	1315499,95
:3Y1	н1008	479431,59	1315500,92
:3Y1	н1009	479433,17	1315502,11
:3Y1	н1010	479433,62	1315502,55
:3Y1	н1011	479434,98	1315504,29
:3Y1	н1012	479435,17	1315505,01
:3Y1	н1013	479436,16	1315506,03
:3Y1	н1014	479436,28	1315506,20
:3Y1	н1015	479436,43	1315506,31
:3Y1	н365	479436,79	1315506,68
:3Y1	н365	479436,79	1315506,68

1	2	3	4
:3Y1	н366		

1	2	3	4
:3Y1	н431	479089,00	1315869,48
:3Y1	н432	479083,59	1315874,62
:3Y1	н433	479083,51	1315874,70
:3Y1	н434	479083,50	1315874,69
:3Y1	н435	479083,25	1315874,97
:3Y1	н436	479066,12	1315894,56
:3Y1	н437	479063,69	1315896,79
:3Y1	н438	479060,03	1315900,58
:3Y1	н439	479056,18	1315904,63
:3Y1	н440	479049,75	1315911,47
:3Y1	н441	479052,20	1315914,95
:3Y1	н442	479038,37	1315930,53
:3Y1	н443	479027,08	1315943,11
:3Y1	н444	479021,26	1315950,01
:3Y1	н445	479008,41	1315964,35
:3Y1	н446	479005,07	1315968,42
:3Y1	н447	478997,22	1315976,53
:3Y1	н448	478994,43	1315979,56
:3Y1	н449	478989,36	1315984,56
:3Y1	н450	478983,45	1315990,78
:3Y1	н451	478980,27	1315994,04
:3Y1	н452	478980,01	1315994,30
:3Y1	н453	478968,08	1316006,88
:3Y1	н454	478968,10	1316006,98
:3Y1	н455	478966,43	1316008,37
:3Y1	н456	478959,68	1316016,17
:3Y1	н457	478944,60	1316031,65
:3Y1	н458	478936,28	1316040,24
:3Y1	н459	478931,07	1316045,92
:3Y1	н460	478920,52	1316057,08
:3Y1	н461	478916,67	1316060,20
:3Y1	н462	478905,21	1316074,20
:3Y1	н463	478891,02	1316088,12
:3Y1	н464	478885,54	1316093,74
:3Y1	н465	478872,51	1316108,66
:3Y1	н466	478869,33	1316111,57
:3Y1	н467	478861,56	1316120,43
:3Y1	н468	478859,66	1316122,80
:3Y1	н469	478847,20	1316137,91
:3Y1	н470	478845,14	1316140,26
:3Y1	н471	478845,21	1316140,31
:3Y1	н472	478844,99	1316140,59
:3Y1	47	478839,63	1316145,87
:3Y1	45	478839,49	1316146,01
:3Y1	46	478834,75	1316150,54
:3Y1	48	478832,75	1316152,73
:3Y1	н473	478830,97	1316154,67
:3Y1	н474	478829,89	1316155,87
:3Y1	н475	478829,65	1316155,66
:3Y1	н476	478818,46	1316167,84
:3Y1	н477	478818,85	1316168,20
:3Y1	н478	478818,79	1316168,26
:3Y1	н479	478818,91	1316168,45
:3Y1	н480	478810,16	1316178,93
:3Y1	н481	478809,66	1316178,20
:3Y1	н482	478802,09	1316187,61
:3Y1	н483	478797,82	1316191,93
:3Y1	н484	478787,54	1316203,97
:3Y1	н485	478770,84	1316223,32
:3Y1	н486	478754,88	1316241,24
:3Y1	н487	478749,67	1316247,33
:3Y1	н488	478744,82	1316253,68
:3Y1	н489	478742,70	1316251,93
:3Y1	н490	478741,14	1316250,58
:3Y1	н491	478722,75	1316268,91

1	2	3	4
:3Y1	н492	478719,57	1316272,49
:3Y1	н493	478719,81	1316272,75
:3Y1	н993	478719,72	1316272,86
:3Y1	н994	478720,44	1316273,47
:3Y1	н359	478717,49	1316276,66
:3Y1	н497	478717,27	1316276,48
:3Y1	н995	478717,05	1316276,28
:3Y1	н499	478717,03	1316276,30
:3Y1	н500	478716,93	1316276,21
:3Y1	н501	478709,15	1316284,13
:3Y1	н502	478709,29	1316284,33
:3Y1	н503	478709,34	1316284,44
:3Y1	н504	478709,43	1316284,66
:3Y1	н505	478706,11	1316287,78
:3Y1	н506	478706,31	1316287,98
:3Y1	н990	478705,80	1316288,52
:3Y1	н361	478706,77	1316289,49
:3Y1	н507	478702,11	1316294,88
:3Y1	н508	478693,78	1316287,62
:3Y1	н991	478701,39	1316280,19
:3Y1	н494	478701,73	1316279,88
:3Y1	н509	478702,93	1316281,96
:3Y1	н510	478710,17	1316274,73
:3Y1	н511	478718,42	1316266,68
:3Y1	н512	478721,53	1316263,57
:3Y1	н513	478725,99	1316258,70
:3Y1	н514	478728,43	1316255,79
:3Y1	н360	478727,75	1316255,06
:3Y1	н363	478736,31	1316245,52
:3Y1	н992	478736,99	1316244,76
:3Y1	н515	478742,21	1316241,89
:3Y1	н516	478748,33	1316235,34
:3Y1	н517	478757,10	1316226,11
:3Y1	н518	478771,71	1316210,35
:3Y1	н519	478782,06	1316198,86
:3Y1	н520	478789,70	1316190,61
:3Y1	н496	478793,44	1316186,38
:3Y1	н522	478801,81	1316177,35
:3Y1	н523	478806,41	1316171,94
:3Y1	н524	478813,17	1316163,96
:3Y1	49	478824,24	1316150,99
:3Y1	50	478829,47	1316144,87
:3Y1	51	478832,55	1316141,17
:3Y1	н1000	478835,71	1316137,29
:3Y1	н999	478849,77	1316121,07
:3Y1	н1001	478853,56	1316116,68
:3Y1	н495	478853,70	1316116,52
:3Y1	н498	478854,31	1316115,82
:3Y1	н525	478863,32	1316106,08
:3Y1	н526	478865,82	1316103,04
:3Y1	н527	478879,62	1316087,35
:3Y1	н528	478892,07	1316074,63
:3Y1	н529	478899,84	1316065,10
:3Y1	н530	478911,21	1316053,67
:3Y1	н531	478917,23	1316047,10
:3Y1	н532	478914,66	1316043,99
:3Y1	н533	478914,16	1316043,47
:3Y1	н534	478916,26	1316041,18
:3Y1	н535	478915,59	1316038,69
:3Y1	н536	478916,18	1316036,50
:3Y1	н537	478921,55	1316042,30
:3Y1	н538	478929,67	1316034,59
:3Y1	н539	478938,80	1316025,06
:3Y1	н540	478944,08	1316018,70
:3Y1	н541	478952,87	1316009,91

1	2	3	4
:3Y1	н542	478963,01	1315998,68
:3Y1	н543	478968,63	1315992,66
:3Y1	н544	478975,05	1315985,90
:3Y1	н545	478981,00	1315979,67
:3Y1	н546	478986,55	1315974,33
:3Y1	н547	478998,18	1315961,55
:3Y1	н364	478996,70	1315960,19
:3Y1	н548	478995,03	1315958,36
:3Y1	н549	478997,39	1315956,00
:3Y1	н550	479000,88	1315955,07
:3Y1	н551	479002,58	1315956,61
:3Y1	н552	479002,04	1315957,35
:3Y1	н553	479004,54	1315957,29
:3Y1	н554	479010,83	1315951,00
:3Y1	н555	479010,51	1315950,86
:3Y1	н556	479033,78	1315959,09
:3Y1	н557	479030,77	1315922,57
:3Y1	н558	479043,44	1315906,35
:3Y1	н559	479045,53	1315908,45
:3Y1	н560	479048,71	1315905,06
:3Y1	н561	479062,84	1315889,44
:3Y1	н562	479069,13	1315882,14
:3Y1	н563	479070,96	1315878,48
:3Y1	н564	479072,65	1315875,31
:3Y1	н565	479078,06	1315869,42
:3Y1	н566	479081,08	1315865,40
:3Y1	н567	479083,85	1315862,63
:3Y1	н568	479090,14	1315856,47
:3Y1	н569	479093,32	1315852,95
:3Y1	н570	479098,32	1315847,07
:3Y1	н571	479100,96	1315843,55
:3Y1	н572	479104,54	1315840,51
:3Y1	н573	479107,05	1315837,80
:3Y1	н574	479115,23	1315828,94
:3Y1	н575	479123,48	1315819,61
:3Y1	н576	479128,17	1315814,50
:3Y1	н577	479131,17	1315811,28
:3Y1	н578	479131,10	1315811,20
:3Y1	н579	479133,29	1315807,71
:3Y1	н580	479147,36	1315793,10
:3Y1	н581	479147,76	1315793,50
:3Y1	н582	479148,10	1315793,37
:3Y1	н583	479152,09	1315789,65
:3Y1	н584	479157,97	1315783,09
:3Y1	н585	479163,96	1315776,92
:3Y1	н586	479168,42	1315772,45
:3Y1	н587	479180,19	1315760,41
:3Y1	н588	479200,23	1315740,04
:3Y1	н589	479208,61	1315731,65
:3Y1	н590	479217,88	1315721,91
:3Y1	н591	479228,40	1315710,63
:3Y1	н592	479228,46	1315710,58
:3Y1	н593	479228,47	1315710,59
:3Y1	н594	479231,78	1315707,10
:3Y1	н595	479233,81	1315705,04
:3Y1	н596	479233,83	1315705,03
:3Y1	н597	479239,24	1315699,38
:3Y1	н598	479239,53	1315699,01
:3Y1	н599	479245,63	1315692,12
:3Y1	н600	479250,75	1315686,54
:3Y1	н601	479256,90	1315680,32
:3Y1	н602	479259,61	1315676,60
:3Y1	н603	479262,72	1315673,49
:3Y1	н604	479269,55	1315666,79
:3Y1	н605	479275,71	1315659,96

1	2	3	4
:3Y1	н606	479279,76	1315655,16
:3Y1	н607	479284,23	1315650,42
:3Y1	н608	479291,13	1315643,53
:3Y1	н609	479298,16	1315636,49
:3Y1	н610	479302,02	1315633,25
:3Y1	н611	479309,46	1315625,60
:3Y1	н612	479314,33	1315620,26
:3Y1	н613	479318,99	1315615,19
:3Y1	н614	479320,89	1315613,56
:3Y1	н615	479325,76	1315608,42
:3Y1	н616	479339,76	1315593,95
:3Y1	н617	479352,13	1315581,30
:3Y1	н618	479353,62	1315579,52
:3Y1	н619	479361,53	1315571,15
:3Y1	н620	479362,79	1315569,59
:3Y1	н621	479371,80	1315559,14
:3Y1	н622	479379,84	1315550,55
:3Y1	н623	479385,12	1315544,39
:3Y1	н624	479394,59	1315534,52
:3Y1	н625	479412,54	1315515,94
:3Y1	н626	479417,01	1315511,28
:3Y1	н1007	479430,09	1315499,95
:3Y1	н1008	479431,59	1315500,92
:3Y1	н1009	479433,17	1315502,11
:3Y1	н1010	479433,62	1315502,55
:3Y1	н1011	479434,98	1315504,29
:3Y1	н1012	479435,17	1315505,01
:3Y1	н1013	479436,16	1315506,03
:3Y1	н1014	479436,28	1315506,20
:3Y1	н1015	479436,43	1315506,31
:3Y1	н365	479436,79	1315506,68
:3Y1(:3Y1(3))			
:3Y1	н627	478640,36	1316665,67
:3Y1	н628	478639,17	1316666,10
:3Y1	н629	478639,94	1316669,87
:3Y1	н630	478641,90	1316676,88
:3Y1	н631	478645,41	1316690,15
:3Y1	н632	478646,61	1316692,37
:3Y1	н633	478648,24	1316698,36
:3Y1	н634	478656,11	1316717,02
:3Y1	н635	478659,53	1316724,12

1	2	3	4
:ЗУ1	н725	478615,38	1316507,28
:ЗУ1	н726	478614,37	1316500,44
:ЗУ1	н727	478614,77	1316500,32
:ЗУ1	н728	478615,20	1316500,30
:ЗУ1	н729	478615,14	1316497,22
:ЗУ1	н730	478613,89	1316497,22
:ЗУ1	н731	478613,67	1316495,73
:ЗУ1	н732	478615,55	1316494,96
:ЗУ1	н733	478614,78	1316491,71
:ЗУ1	н734	478613,16	1316491,97
:ЗУ1	н735	478613,07	1316488,37
:ЗУ1	н736	478612,58	1316487,88
:ЗУ1	н737	478612,49	1316487,11
:ЗУ1	н738	478611,02	1316486,32
:ЗУ1	н739	478610,71	1316481,75
:ЗУ1	н740	478612,43	1316481,83
:ЗУ1	н741	478612,51	1316480,51
:ЗУ1	н742	478613,16	1316480,67
:ЗУ1	н743	478614,26	1316465,44
:ЗУ1	н744	478615,86	1316457,26
:ЗУ1	н745	478619,86	1316456,19
:ЗУ1	н746	478622,06	1316456,78
:ЗУ1	н747	478623,86	1316457,26
:ЗУ1	н748	478624,84	1316457,83
:ЗУ1	н749	478626,92	1316457,88
:ЗУ1	н750	478626,24	1316464,83
:ЗУ1	н751	478626,07	1316470,65
:ЗУ1	н752	478626,18	1316475,79
:ЗУ1	н753	478626,20	1316485,07
:ЗУ1	н754	478626,38	1316485,07
:ЗУ1	н755	478626,42	1316486,82
:ЗУ1	н756	478626,42	1316493,67
:ЗУ1	н757	478625,99	1316497,18
:ЗУ1	н758	478625,65	1316498,80
:ЗУ1	н759	478625,56	1316500,68
:ЗУ1	н760	478625,82	1316510,53
:ЗУ1	н761	478625,82	1316517,97
:ЗУ1	н762	478625,96	1316528,95
:ЗУ1	н763	478626,42	1316541,16
:ЗУ1	н764	478626,42	1316545,75
:ЗУ1	н765	478626,09	1316545,74
:ЗУ1	н766	478626,77	1316551,33
:ЗУ1	н767	478627,19	1316555,11
:ЗУ1	н768	478627,19	1316560,93
:ЗУ1	н769	478627,27	1316574,79
:ЗУ1	н770	478627,61	1316586,09
:ЗУ1	н771	478628,21	1316592,33
:ЗУ1	н772	478628,90	1316592,33
:ЗУ1	н773	478630,10	1316599,78
:ЗУ1	н774	478632,83	1316614,16
:ЗУ1	н775	478634,12	1316630,59
:ЗУ1	н776	478634,89	1316635,12
:ЗУ1	н777	478635,14	1316637,77
:ЗУ1	н778	478635,40	1316644,88
:ЗУ1	н779	478635,74	1316647,19
:ЗУ1	н780	478638,22	1316661,91
:ЗУ1	н781	478639,51	1316662,25
:ЗУ1	н627	478640,36	1316665,67
:ЗУ1(:ЗУ1(4))			
:ЗУ1	н782	478543,63	1316478,33
:ЗУ1	н783	478543,38	1316479,28
:ЗУ1	н784	478537,16	1316480,36
:ЗУ1	н785	478535,83	1316483,58
:ЗУ1	н786	478534,37	1316484,36
:ЗУ1	н787	478533,86	1316488,07

1	2	3	4
:ЗУ1	н788	478534,18	1316488,09
:ЗУ1	н789	478533,11	1316501,26
:ЗУ1	н790	478532,57	1316501,45
:ЗУ1	н791	478532,36	1316502,09
:ЗУ1	н792	478530,00	1316512,78
:ЗУ1	н793	478528,42	1316522,28
:ЗУ1	н794	478528,11	1316524,68
:ЗУ1	н795	478527,85	1316526,01
:ЗУ1	н796	478528,21	1316525,96
:ЗУ1	н836	478528,20	1316526,02
:ЗУ1	н798	478528,43	1316526,00
:ЗУ1	н799	478526,88	1316531,27
:ЗУ1	н800	478526,70	1316532,37
:ЗУ1	н801	478526,66	1316532,36
:ЗУ1	н802	478525,44	1316539,23
:ЗУ1	н803	478522,09	1316556,81
:ЗУ1	н804	478521,50	1316560,34
:ЗУ1	н837	478520,96	1316560,24
:ЗУ1	н806	478520,95	1316560,29
:ЗУ1	н807	478520,61	1316560,23
:ЗУ1	н808	478517,91	1316577,52
:ЗУ1	н809	478518,70	1316577,61
:ЗУ1	н810	478518,49	1316579,06
:ЗУ1	н811	478515,89	1316591,58
:ЗУ1	н812	478515,71	1316591,56
:ЗУ1	н813	478515,42	1316593,83
:ЗУ1	н814	478513,96	1316600,88
:ЗУ1	н815	478512,59	1316607,22
:ЗУ1	н816	478510,32	1316617,40
:ЗУ1	н817	478507,75	1316634,30
:ЗУ1	н818	478504,63	1316651,50
:ЗУ1	н819	478502,73	1316664,44
:ЗУ1	н820	478502,31	1316667,21
:ЗУ1	н821	478499,75	1316682,99
:ЗУ1	н822	478497,23	1316697,15
:ЗУ1	н823	478497,13	1316697,58
:ЗУ1	н824	478497,11	1316697,59
:ЗУ1	н825	478497,06	1316697,89
:ЗУ1	н826	478495,61	1316705,51
:ЗУ1	н827	478493,99	1316712,95
:ЗУ1	н828	478493,26	1316717,28
:ЗУ1	н829	478490,86	1316733,02
:ЗУ1	н830	478489,84	1316740,89
:ЗУ1	н831	478489,39	1316745,88
:ЗУ1	н832	478489,06	1316748,02
:ЗУ1	н833	478488,71	1316750,25
:ЗУ1	н834	478484,70	1316772,39
:ЗУ1	н835	478484,41	1316774,61
:ЗУ1	н797	478482,51	1316784,71
:ЗУ1	н805	478479,88	1316798,47
:ЗУ1	н838	478481,26	1316798,80
:ЗУ1	н839	478477,04	1316827,71
:ЗУ1	н840	478474,60	1316838,84
:ЗУ1	н841	478474,73	1316842,56
:ЗУ1	н842	478473,62	1316851,67
:ЗУ1	н844	478473,45	1316853,03
:ЗУ1	н845	478473,87	1316853,12
:ЗУ1	н846	478472,21	1316866,13
:ЗУ1	н847	478468,36	1316892,92
:ЗУ1	н848	478467,44	1316902,63
:ЗУ1	н849	478466,73	1316905,16
:ЗУ1	н850	478465,06	1316915,98
:ЗУ1	н851	478464,46	1316921,03
:ЗУ1	н852	478464,38	1316923,00
:ЗУ1	н853	478462,14	1316939,43

1	2	3	4
:ЗУ1	н854	478462,00	1316940,84
:ЗУ1	н855	478461,21	1316945,72
:ЗУ1	н856	478460,70	1316950,21
:ЗУ1	н857	478458,81	1316956,50
:ЗУ1	н858	478457,96	1316961,21
:ЗУ1	н859	478455,95	1316972,42
:ЗУ1	н860	478451,97	1316990,60
:ЗУ1	н861	478450,60	1316997,66
:ЗУ1	н862	478449,66	1316997,79
:ЗУ1	н863	478448,97	1317000,96
:ЗУ1	н864	478449,42	1317001,06
:ЗУ1	44	478449,21	1317002,26
:ЗУ1	н865	478449,49	1317002,34
:ЗУ1	н866	478447,69	1317010,88
:ЗУ1	н867	478446,96	1317018,07
:ЗУ1	н868	478447,65	1317023,25
:ЗУ1	н869	478448,51	1317026,37
:ЗУ1	н870	478448,27	1317026,61
:ЗУ1	н871	478447,29	1317026,87
:ЗУ1	н872	478446,94	1317027,23
:ЗУ1	н873	478446,24	1317027,41
:ЗУ1	н874	478446,20	1317027,46
:ЗУ1	н875	478442,20	1317028,53
:ЗУ1	н876	478441,29	1317028,28
:ЗУ1	н877	478440,04	1317027,13
:ЗУ1	н878	478436,49	1317023,02
:ЗУ1	н879	478436,05	1317021,37
:ЗУ1	н880	478436,15	1317020,12
:ЗУ1	н883	478436,21	1317019,70
:ЗУ1	н884	478436,27	1317019,32
:ЗУ1	н886	478437,19	1317016,62
:ЗУ1	н887	478439,61	1317006,48
:ЗУ1	н888	478441,30	1317006,80
:ЗУ1	н889	478442,26	1317005,06
:ЗУ1	н890	478443,98	1316998,41
:ЗУ1	н891	478445,54	1316993,83
:ЗУ1	н892	478446,91	1316987,33
:ЗУ1	н893	478449,35	1316979,97
:ЗУ1	н894	478452,17	1316966,24
:ЗУ1	н895	478454,70	1316951,60
:ЗУ1	н843	478456,70	1316941,34
:ЗУ1	н897	478456,85	1316941,37
:ЗУ1	н896	478458,73	1316928,65
:ЗУ1	н882	478461,04	1316914,27
:ЗУ1	н881	478460,64	1316914,13
:ЗУ1	н901	478460,73	1316913,48
:ЗУ1	н902	478460,30	1316913,39
:ЗУ1	н903	478463,85	1316890,03
:ЗУ1	н904	478465,05	1316881,22
:ЗУ1	н905	478465,65	1316876,08
:ЗУ1	н906	478467,73	1316861,19
:ЗУ1	н907	478470,61	1316842,68
:ЗУ1	н908	478467,91	1316839,13
:ЗУ1	н909	478468,81	1316830,70
:ЗУ1	н910	478471,68	1316826,92
:ЗУ1	н911	478472,33	1316826,58
:ЗУ1	н912	478472,44	1316825,91
:ЗУ1	н913	478472,70	1316825,56
:ЗУ1	н898	478473,75	1316819,27
:ЗУ1	н914	478474,59	1316819,39
:ЗУ1	н900	478475,90	1316812,46
:ЗУ1	н899	478469,33	1316811,30
:ЗУ1	н917	478468,52	1316811,17
:ЗУ1	н918	478469,95	1316800,13
:ЗУ1	н919	478469,51	1316798,51

1	2	3	4
:ЗУ1	н920	478469,80	1316797,03
:ЗУ1	н921	478470,53	1316794,32
:ЗУ1	н922	478470,72	1316794,13
:ЗУ1	н923	478470,75	1316793,92
:ЗУ1	н924	478471,57	1316793,98
:ЗУ1	н925	478472,56	1316788,96
:ЗУ1	н926	478473,54	1316785,69
:ЗУ1	н927	478477,69	1316765,60
:ЗУ1	н928	478479,21	1316758,81
:ЗУ1	н929	478481,73	1316742,64
:ЗУ1	н930	478484,68	1316724,84
:ЗУ1	н931	478487,68	1316707,04
:ЗУ1	н932	478491,96	1316682,48
:ЗУ1	н933	478498,21	1316651,46
:ЗУ1	н934	478497,22	1316651,29
:ЗУ1	н935	478498,03	1316647,01
:ЗУ1	н936	478499,28	1316645,21
:ЗУ1	н937	478502,57	1316622,49
:ЗУ1	н938	478505,31	1316607,90
:ЗУ1	н939	478509,03	1316590,96
:ЗУ1	н940	478512,92	1316576,84
:ЗУ1	н941	478515,75	1316562,59
:ЗУ1	н942	478516,78	1316557,46
:ЗУ1	н943	478519,43	1316542,31
:ЗУ1	н944	478520,28	1316536,66
:ЗУ1	н945	478522,17	1316525,79
:ЗУ1	н946	478522,85	1316520,57
:ЗУ1	н947	478524,31	1316520,79
:ЗУ1	н948	478524,95	1316518,26
:ЗУ1	н949	478523,45	1316517,71
:ЗУ1	н950	478524,95	1316509,45
:ЗУ1	н951	478528,19	1316496,22
:ЗУ1	н952	478529,35	1316491,04
:ЗУ1	н953	478530,16	1316484,62
:ЗУ1	н954	478528,62	1316480,60
:ЗУ1	н955	478526,53	1316479,14
:ЗУ1	н956	478523,48	1316478,16
:ЗУ1	н957	478524,42	1316474,65
:ЗУ1	н958	478525,29	1316473,78
:ЗУ1	н915	478538,62	1316476,34
:ЗУ1	н916	478542,30	1316475,09

1	2	3	1	2	3	1	2	3	1	2	3	1	2	3	1	2	3
55	478626,62	1316492,41		-		180	479013,28	1315975,18	242	478357,90	1315375,83	306	478252,52	1315959,24			
56	478636,66	1316494,73	120	479218,83	1315754,72	181	479005,89	1315968,66	243	478365,81	1315354,22	307	478251,68	1315993,04			
	-		121	479207,96	1315744,88	182	478921,15	1316057,78	244	478369,95	1315341,48	308	478251,32	1316005,47			
57	478714,63	1316859,49	122	479199,15	1315754,14	183	478928,95	1316065,63	245	478374,34	1315329,41						
58	478700,62	1316862,79	123	479191,96	1315762,30		-		246	478379,29	1315313,93						
59	478688,59	1316818,74	124	479172,16	1315782,85	184	478894,73	1316102,34	247	478382,45	1315311,68						
60	478667,74	1316751,45	125	479182,82	1315793,33	185	478885,90	1316094,28	248	478388,35	1315316,19						
	-			-		186	478916,02	1316062,22		-							
61	478687,75	1316880,67	126	479197,04	1315734,11	187	478924,34	1316070,57	249	478413,68	1314983,75						
62	478689,80	1316870,30	127	479200,85	1315737,72		-		250	478419,58	1314983,22						
63	478691,07	1316858,43	128	479163,57	1315776,86		-		251	478420,52	1314972,72						
64	478690,57	1316850,70	129	479160,27	1315773,67	188	478881,23	1316116,83		-							
65	478688,99	1316843,22		-		189	478872,56	1316109,19	252	478749,84	1316257,74						
66	478681,33	1316821,07	130	479077,87	1315868,70	190	478845,21	1316141,14	253	478741,20	1316250,42						
67	478677,17	1316809,70	131	479069,98	1315877,17	191	478852,57	1316147,55	254	478719,43	1316272,59						
68	478671,69	1316807,95	132	479071,54	1315878,48		-		255	478705,46	1316288,38						
69	478667,46	1316808,62	133	479045,36	1315908,51	192	478847,93	1316152,53	256	478713,73	1316296,48						
	-		134	479039,51	1315903,07	193	478840,08	1316146,10		-							
70	478605,99	1316481,33		-		194	478810,34	1316178,77	257	478696,52	1316271,00						
71	478612,75	1316481,99	135	479154,27	1315780,00	195	478761,74	1316234,95	258	478702,89	1316282,18						
72	478614,57	1316454,64	136	479157,51	1315783,11	196	478749,97	1316247,99	259	478718,96	1316266,19						
	-		137	479117,03	1315826,68	197	478754,78	1316252,44	260	478728,35	1316255,81						
73	478606,15	1316485,76	138	479081,47	1315864,84		-		261	478737,43	1316244,94						
74	478611,74	1316486,59	139	479078,14	1315861,58	198	478723,05	1316007,27	262	478728,49	1316236,75						
75	478612,35	1316486,70		-		199	478723,18	1315996,92		-							
76	478614,98	1316507,26	130	479077,87	1315868,70	200	478733,34	1315991,52	263	478636,78	1316498,21						
77	478615,49	1316541,77	140	479074,51	1315865,56	201	478724,17	1315976,01	264	478626,57	1316495,77						
78	478616,60	1316563,21		-		202	478725,42	1315941,51	265	478626,18	1316509,30						
79	478617,54	1316580,58	141	479025,66	1315917,96	203	478726,99	1315870,03	266	478626,90	1316541,03						
80	478622,17	1316604,06	142	479033,23	1315925,12	204	478281,86	1315874,37	267	478626,74	1316545,58						
81	478622,85	1316611,10	143	479003,09	1315956,45		-		268	478627,45	1316555,05						
82	478626,48	1316643,09	144	478995,98	1315949,74	205	478282,43	1315862,73	269	478627,72	1316566,38						
83	478627,87	1316655,94		-		206	478276,02	1315857,92	270	478627,80	1316582,95						
84	478640,15	1316698,24	145	478991,62	1315954,48	207	478278,69	1315828,21	271	478628,36	1316592,69						
85	478649,24	1316725,57	146	478998,26	1315961,34	208	478279,43	1315820,05	272	478633,20	1316614,13						
86	478657,21	1316751,14	147	478978,41	1315982,76	209	478285,11	1315814,60	273	478634,96	1316633,68						
52	478663,39	1316771,93	148	478921,53	1316042,40		-		274	478635,98	1316646,11						
	-		149	478915,66	1316035,90	210	478393,32	1315300,51	275	478638,55	1316661,73						
87	479432,38	1315491,90		-		211	478387,24	1315295,39	276	478645,66	1316689,60						
88	479423,33	1315501,77	150	478911,50	1316040,42	212	478385,85	1315294,03	277	478652,08	1316707,10						
89	479416,22	1315509,70	151	478917,59	1316046,94	213	478391,84	1315261,63	60	478667,74	1316751,45						
90	479403,88	1315523,84	152	478879,38	1316087,70	214	478396,08	1315236,56		-							
91	479385,52	1315543,63	153	478872,87	1316081,87	215	478399,95	1315214,42	278	478413,10	1314990,04						
92	479365,30	1315566,00		-		216	478403,61	1315193,96	279	478418,27	1314990,18						
93	479343,09	1315589,02	154	478858,97	1316096,78	217	478407,95	1315171,53	280	478417,30	1315013,59						
94	479325,17	1315607,43	155	478866,18	1316103,08	218	478429,87	1315031,61	281	478416,51	1315028,01						
95	479313,75	1315619,44	156	478850,65	1316119,90	219	478437,44	1315035,27	282	478404,64	1315106,71						
96	479287,53	1315645,55	157	478836,02	1316137,96		-			-							
	-		158	478827,54	1316130,55	220	478438,68	1315025,85	283	478399,91	1315141,16						
97	479204,59	1315726,01		-		221	478429,99	1315020,39	284	478388,29	1315210,72						
98	479208,99	1315729,80	159	478820,98	1316137,53	222	478431,49	1315006,58	285	478377,15	1315273,66						
99	479234,26	1315702,98	160	478829,46	1316144,91	223	478438,54	1314969,80	286	478371,72	1315297,17						
100	479243,65	1315693,44	161	478802,12	1316175,90		-		287	478367,98	1315309,41						
101	479245,36	1315691,54	162	478741,90	1316241,46	224	478285,89	1315804,95	288	478349,41	1315360,39						
102	479276,31	1315657,87	163	478732,23	1316232,73	225	478281,16	1315807,33	289	478333,87	1315405,84						
96	479287,53	1315645,55		-		226	478281,84	1315787,87	290	478319,87	1315443,93						
	-		164	479179,18	1315797,24		-			-							
103	479226,42	1315746,58	165	479168,80	1315786,85	227	478282,91	1315753,52	291	478305,06	1315481,29						
104	479215,78	1315736,11	166	479147,52	1315810,45	228	478285,13	1315718,48	292	478294,90	1315516,59						
105	479236,85	1315715,28	167	479115,08	1315845,71	229	478287,17	1315678,15	293	478282,10	1315571,16						
106	479250,85	1315701,29	168	479089,58	1315870,06	230	478288,48	1315655,11	294	478279,23	1315589,78						
107	479269,99	1315680,49	169	479097,36	1315877,28	231	478290,48	1315628,18	295	478274,89	1315637,09						
108	479290,26	1315660,75	170	479092,84	1315882,66	232	478292,42	1315610,24	296	478269,53	1315702,80						
109	479295,89	1315654,74	171	479084,51	1315875,24	233	478294,78	1315590,54	297	478263,06	1315774,96						
110	479322,96	1315626,87	172	479067,76	1315892,61	234	478299,67	1315566,70	298	478261,94	1315789,94						
111	479338,59	1315609,50	173	479049,91	1315911,63	235	478304,04	1315568,46	299	478257,06	1315789,42						
112	479366,07	1315581,22	174	479053,10	1315916,14		-			-							
113	479377,17	1315568,57	175	479060,79	1315924,26	236	478307,71	1315549,99	300	478255,84	1315804,46						
114	479397,17	1315546,33		-		237	478301,36	1315544,92	301	478260,85	1315804,98						
115	479415,81	1315527,85	176	479047,87	1315938,07	238	478317,60	1315494,71	302	478259,14	1315833,60						
116	479426,93	1315516,64	177	479038,95	1315930,39	239	478325,64	1315472,15	303	478255,80	1315866,70						
117	479433,93	1315509,67	178	479009,00	1315964,70	240	478331,01	1315455,63	304	478253,78	1315902,66						
118	479441,11	1315502,34	179	479016,92	1315971,35	241	478353,28	1315389,27		-							
119	479448,17	1315508,73		-			-		305	478252,61	1315934,99						